

**NOTAS:**

- 1-PROVIDA REPRODUÇÃO OU ALTERAÇÃO DO CONTEÚDO SEM AUTORIZAÇÃO DOS RESPONSÁVEIS TÉCNICOS DO PROJETO.
- 2-DIREITOS AUTORAIS RESERVADOS - LEI FEDERAL 9.610 DE 19/02/1996.
- 3-CONFIRMAR MEDIDAS NO LOCAL.
- 4-COTAS EM CENTÍMETROS.
- 5-VERIFICAR CADERNO DE ESPECIFICAÇÕES E DETALHES PARA ACABAMENTOS, BANCADAS E DIVISÓRIAS.
- 6-AS DIMENSÕES REPRESENTADAS (BOM) SE LIMITAM AOS PERÍMETROS DE AÇO DO STEEL FRAMING, DEVENDO ANDA RECEBER O ACABAMENTO (PAREDE ACABADA DE 11,0 A 12,0m), ENTÃO, AS DIMENSÕES AOS ACABAMENTOS, NÃO ALTERAM METRAGEM DE ÁREA CONSTRUIDA E NEM DAS ÁREAS DOS AMBIENTES APROVADOS PELA VISA.
- 7-O PROJETO JÁ ENCONTRA-SE APROVADO PELA VISA, CONFORME PARECER TÉCNICO Nº366/13, DE 21-02-13.

É DE RESPONSABILIDADE DO MUNICÍPIO A ADAPTAÇÃO DA IMPLANTAÇÃO DO PROJETO MODELO AO TERRENO ESCOLHIDO. DEVERÁ O MESMO EXECUTAR TODAS AS ALTERAÇÕES NECESSÁRIAS PARA O ACESSO A UNIDADE CONFORME NBR9050 / 2004.



GOVERNO DO ESTADO DE MINAS GERAIS  
Secretaria de Estado de Saúde de Minas Gerais  
Cidade Administrativa Princesa Amélia Goretti, s/nº -  
Bairro: Serra Verde - 8. Hls - Minas Gerais  
CEP: 31630-900 SES-MG Predio Minas - 12º e 13º andar

SUBSECRETARIA DE INOVAÇÃO E LOGÍSTICA  
SUPERINTENDÊNCIA DE GESTÃO  
DIRETORIA DE GESTÃO DA REDE FÍSICA

EMPREENDIMENTO:

**UBS MINAS - PROJETO MODELO**

PROJETO:  
UBS TIPO 1 - 1 LOTE - ACLIVE/PLANO

LOGRADOURO:

CIDADE:	LOTE/QUADRA:		AUTOR: ARO PAULO TRIJANCO MENEZES JR. (CAU) 57116-8 DATA: OUTUBRO/2013 DATA: OUTUBRO/2013	PROJETO ARQUITETÔNICO PARA REFERÊNCIA PARA OBRA PARA FABRICAÇÃO PARA ARQUIVO
RESPONSÁVEL:	VERIFICADO POR:			
FORMATO: A1	REVISÃO: 01/03	FOLHA: 01	ESCALA: IND	ARQUIVO: UBS_T1A_EXE_R02.DWG

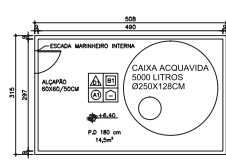
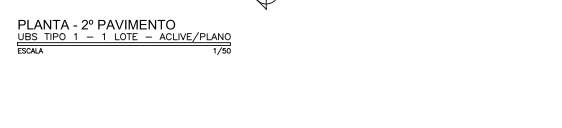
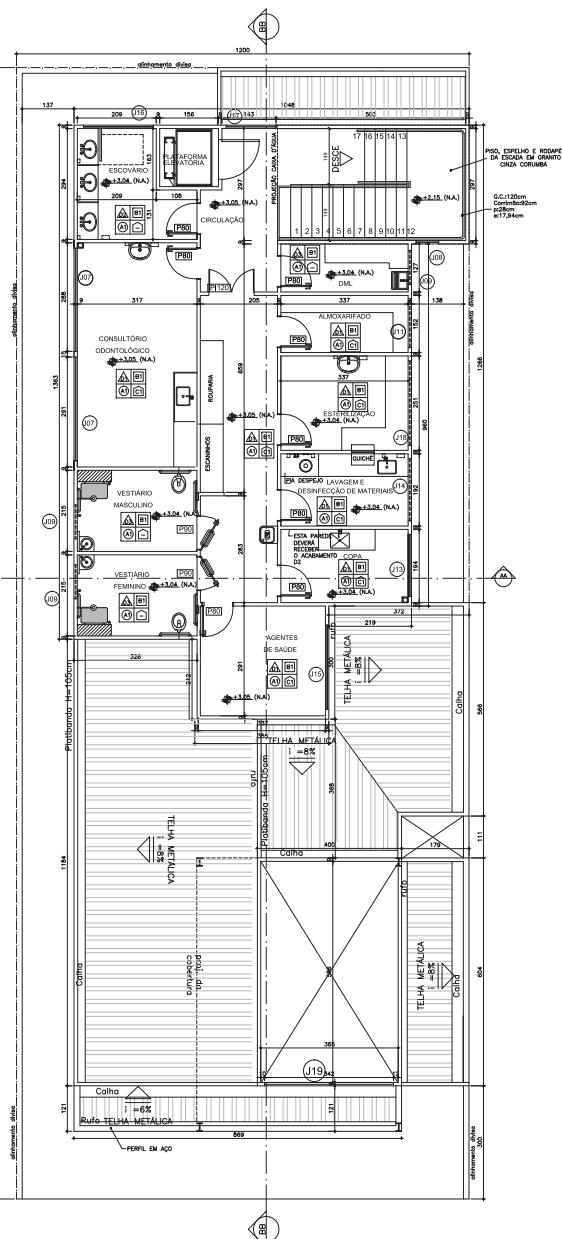
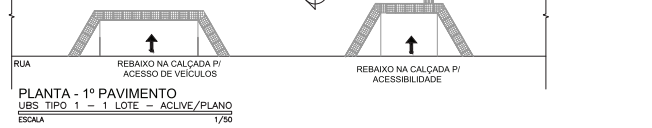
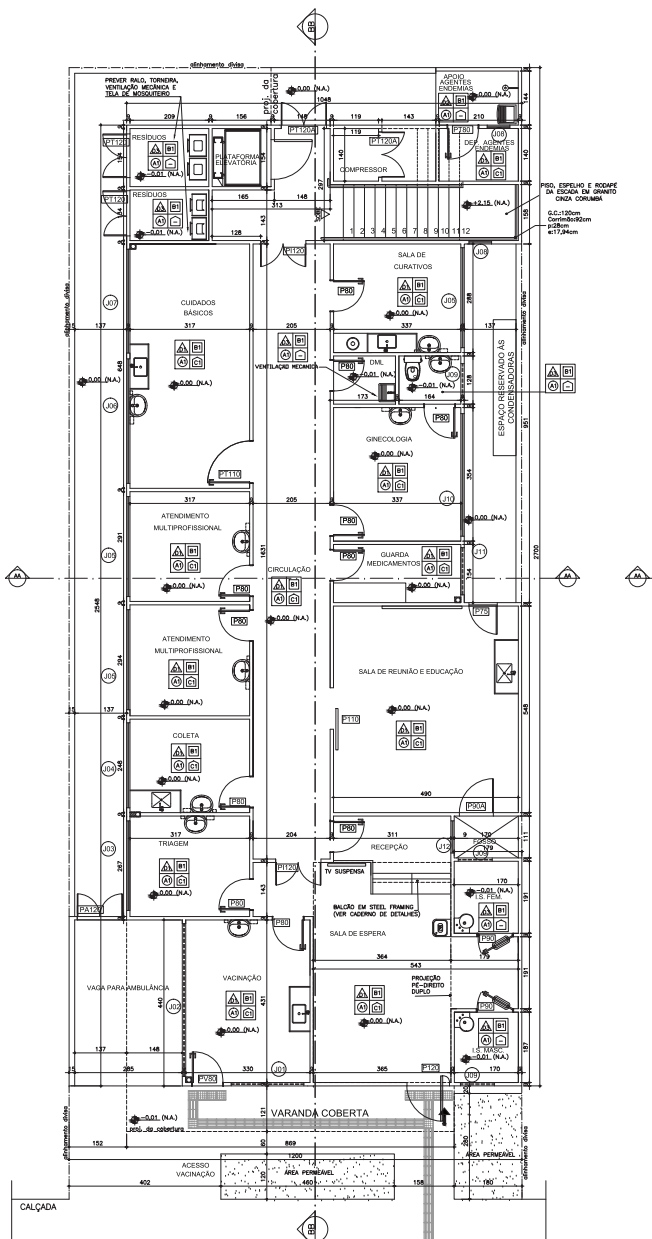

PLANTA - CAIXA D'ÁGUA  
UBS TIPO 1 - 1 LOTE - ACLIVE/PLANO  
ESCALA 1/50

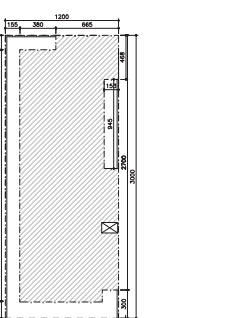

IMPLANTAÇÃO  
UBS TIPO 1 - 1 LOTE - ACLIVE/PLANO  
ESCALA 1/200

QUADRO DE ESPECIFICAÇÃO DE ACABAMENTO

ITEM	DESCRIÇÃO	ACABAMENTO
PS00	PS00 EM PORCELANATO BANCADOR. 52X52X8. LINHA SPAZIO GRIGIO AP OU EQUIVALENTE.	ALUMINIO ANODIZADO NATURAL
AI	PS00 EM PORCELANATO BANCADOR. 52X52X8. LINHA SPAZIO GRIGIO AP OU EQUIVALENTE.	ALUMINIO ANODIZADO NATURAL
TE0	TE00 PINTURA COM TINTA ACRILICA. SEMBRILHO COR BRANCO NEVE. REF.: TINTA SIVAUL. OU EQUIVALENTE.	ALUMINIO ANODIZADO NATURAL
RI	RI00 PINTURA COM TINTA ACRILICA. SEMBRILHO COR BRANCO NEVE. REF.: TINTA SIVAUL. OU EQUIVALENTE.	ALUMINIO ANODIZADO NATURAL
RO0	RO00 PINTURA COM TINTA ACRILICA. SEMBRILHO COR BRANCO NEVE. REF.: TINTA SIVAUL. OU EQUIVALENTE.	ALUMINIO ANODIZADO NATURAL
CI	CI00 PINTURA COM TINTA ACRILICA. SEMBRILHO COR BRANCO NEVE. REF.: TINTA SIVAUL. OU EQUIVALENTE.	ALUMINIO ANODIZADO NATURAL
PI0	PI00 PINTURA COM TINTA ACRILICA. SEMBRILHO COR BRANCO NEVE. REF.: TINTA SIVAUL. OU EQUIVALENTE.	ALUMINIO ANODIZADO NATURAL
DI	DI00 PINTURA COM TINTA ACRILICA. SEMBRILHO COR BRANCO NEVE. REF.: TINTA SIVAUL. OU EQUIVALENTE.	ALUMINIO ANODIZADO NATURAL
DO	DO00 PINTURA COM TINTA ACRILICA. SEMBRILHO COR BRANCO NEVE. REF.: TINTA SIVAUL. OU EQUIVALENTE.	ALUMINIO ANODIZADO NATURAL
DE	DE00 PINTURA COM TINTA ACRILICA. SEMBRILHO COR BRANCO NEVE. REF.: TINTA SIVAUL. OU EQUIVALENTE.	ALUMINIO ANODIZADO NATURAL
DF	DF00 PINTURA COM TINTA ACRILICA. SEMBRILHO COR BRANCO NEVE. REF.: TINTA SIVAUL. OU EQUIVALENTE.	ALUMINIO ANODIZADO NATURAL
DI	DI00 PINTURA COM TINTA ACRILICA. SEMBRILHO COR BRANCO NEVE. REF.: TINTA SIVAUL. OU EQUIVALENTE.	ALUMINIO ANODIZADO NATURAL
DE	DE00 PINTURA COM TINTA ACRILICA. SEMBRILHO COR BRANCO NEVE. REF.: TINTA SIVAUL. OU EQUIVALENTE.	ALUMINIO ANODIZADO NATURAL
DF	DF00 PINTURA COM TINTA ACRILICA. SEMBRILHO COR BRANCO NEVE. REF.: TINTA SIVAUL. OU EQUIVALENTE.	ALUMINIO ANODIZADO NATURAL
DI	DI00 PINTURA COM TINTA ACRILICA. SEMBRILHO COR BRANCO NEVE. REF.: TINTA SIVAUL. OU EQUIVALENTE.	ALUMINIO ANODIZADO NATURAL
DE	DE00 PINTURA COM TINTA ACRILICA. SEMBRILHO COR BRANCO NEVE. REF.: TINTA SIVAUL. OU EQUIVALENTE.	ALUMINIO ANODIZADO NATURAL
DF	DF00 PINTURA COM TINTA ACRILICA. SEMBRILHO COR BRANCO NEVE. REF.: TINTA SIVAUL. OU EQUIVALENTE.	ALUMINIO ANODIZADO NATURAL

QUADRO DE ESQUADRIAS

COD	LARGURA (mm)	ALTEURA (mm)	QTD	MATERIAL	ACABAMENTO	DESCRIÇÃO
J01	216	120	01	VERRO TEMPERADO INCOLOR COM PELICULA ANTIDA	ANODIZ. NATURAL	JANELA ISOLANTE EM VERRO TEMPERADO INCOLOR BSM COM PEL. JATEADA ACABAMENTOS EM ALUMINIO.
J02	600	20	01	VERRO TEMPERADO INCOLOR	ANODIZ. NATURAL	JANELA ISOLANTE EM VERRO TEMPERADO INCOLOR BSM COM PEL. JATEADA ACABAMENTOS EM ALUMINIO.
J03	224	140	01	VERRO TEMPERADO INCOLOR	ANODIZ. NATURAL	JANELA CORREIA EM VERRO TEMPERADO INCOLOR BSM ACABAMENTOS EM ALUMINIO.
J04	224	140	01	VERRO TEMPERADO INCOLOR	ANODIZ. NATURAL	JANELA CORREIA EM VERRO TEMPERADO INCOLOR BSM ACABAMENTOS EM ALUMINIO.
J05	280	140	03	VERRO TEMPERADO INCOLOR	ANODIZ. NATURAL	JANELA CORREIA EM VERRO TEMPERADO INCOLOR BSM ACABAMENTOS EM ALUMINIO.
J06	336	140	01	VERRO TEMPERADO INCOLOR	ANODIZ. NATURAL	JANELA CORREIA EM VERRO TEMPERADO INCOLOR BSM ACABAMENTOS EM ALUMINIO.
J07	224	140	03	VERRO TEMPERADO INCOLOR	ANODIZ. NATURAL	JANELA CORREIA EM VERRO TEMPERADO INCOLOR BSM ACABAMENTOS EM ALUMINIO.
J08	56	20	03	VERRO TEMPERADO INCOLOR	ANODIZ. NATURAL	JANELA CORREIA EM VERRO TEMPERADO INCOLOR BSM ACABAMENTOS EM ALUMINIO.
J09	20	20	06	VERRO TEMPERADO INCOLOR	ANODIZ. NATURAL	JANELA ISOLANTE EM VERRO TEMPERADO INCOLOR BSM COM PEL. JATEADA ACABAMENTOS EM ALUMINIO.
J10	312	140	01	VERRO TEMPERADO INCOLOR	ANODIZ. NATURAL	JANELA CORREIA EM VERRO TEMPERADO INCOLOR BSM COM PEL. JATEADA ACABAMENTOS EM ALUMINIO.
J11	120	20	02	VERRO TEMPERADO INCOLOR	ANODIZ. NATURAL	JANELA ISOLANTE EM VERRO TEMPERADO INCOLOR BSM COM PEL. JATEADA ACABAMENTOS EM ALUMINIO.
J12	60	140	01	VERRO TEMPERADO INCOLOR	ANODIZ. NATURAL	JANELA CORREIA EM VERRO TEMPERADO INCOLOR BSM ACABAMENTOS EM ALUMINIO.
J13	160	140	01	VERRO TEMPERADO INCOLOR	ANODIZ. NATURAL	JANELA CORREIA EM VERRO TEMPERADO INCOLOR BSM ACABAMENTOS EM ALUMINIO.
J14	160	20	01	VERRO TEMPERADO INCOLOR	ANODIZ. NATURAL	JANELA ISOLANTE EM VERRO TEMPERADO INCOLOR BSM COM PEL. JATEADA ACABAMENTOS EM ALUMINIO.
J15	224	140	01	VERRO TEMPERADO INCOLOR	ANODIZ. NATURAL	JANELA CORREIA EM VERRO TEMPERADO INCOLOR BSM ACABAMENTOS EM ALUMINIO.
J16	180	140	01	VERRO TEMPERADO INCOLOR	ANODIZ. NATURAL	JANELA CORREIA EM VERRO TEMPERADO INCOLOR BSM ACABAMENTOS EM ALUMINIO.
J17	120	140	01	VERRO TEMPERADO INCOLOR	ANODIZ. NATURAL	JANELA CORREIA EM VERRO TEMPERADO INCOLOR BSM ACABAMENTOS EM ALUMINIO.
J18	224	20	01	VERRO TEMPERADO INCOLOR	ANODIZ. NATURAL	JANELA ISOLANTE EM VERRO TEMPERADO INCOLOR BSM COM PEL. JATEADA ACABAMENTOS EM ALUMINIO.
J19	340	200	01	VERRO TEMPERADO INCOLOR	ANODIZ. NATURAL	JANELA ISOLANTE EM VERRO TEMPERADO INCOLOR BSM COM PEL. JATEADA ACABAMENTOS EM ALUMINIO.
GU0E	60	80	01	VERRO TEMPERADO INCOLOR	ANODIZ. NATURAL	GUICHÊ - JANELA TIPO QUALITATIVA EM ALUMINIO ANODIZADO NATURAL.
PR0	80	210	19	MADERA		PORTA DE ABRIR 1 FOLHA, TIPO FRANCA, COM BATEANTE E MARCHO EM CHAPA METALICA DOBRADA.
PI00	80	190	01	METALON 30 x 20 mm		PORTA VENEZIANA DE ABRIR 1 FOLHA, TIPO FRANCA, COM BATEANTE E MARCHO EM CHAPA METALICA DOBRADA.
PI0	80	210	01	VERRO TEMPERADO INCOLOR COM PELICULA ANTIDA	ALUMINIO ANODIZ. NATURAL	PORTA DE ABRIR 1 FOLHA, TIPO FRANCA, COM BATEANTE E MARCHO EM CHAPA METALICA DOBRADA.
PI0	80	210	04	MADERA		PORTA DE ABRIR 1 FOLHA, TIPO FRANCA, COM BATEANTE E MARCHO EM CHAPA METALICA DOBRADA.
PI0A	90	210	01	VERRO TEMPERADO INCOLOR	ALUMINIO ANODIZ. NATURAL	PORTA DE ABRIR 1 FOLHA, TIPO FRANCA, COM BATEANTE E MARCHO EM CHAPA METALICA DOBRADA.
PI10	120	210	01	VERRO TEMPERADO INCOLOR	ALUMINIO ANODIZ. NATURAL	PORTA DE ABRIR 1 FOLHA, TIPO FRANCA, COM BATEANTE E MARCHO EM CHAPA METALICA DOBRADA.
PI10	120	210	03	MADERA		PORTA DE ABRIR 1 FOLHA, TIPO FRANCA, COM BATEANTE E MARCHO EM CHAPA METALICA DOBRADA.
PI10	120	210	02	METALON 30 x 20 mm		PORTA VENEZIANA DE ABRIR 2 FOLHAS COM TELAS MOSQUETEIRO.
PI10A	120	210	02	METALON 30 x 20 mm		PORTA VENEZIANA DE ABRIR 2 FOLHAS COM TELAS MOSQUETEIRO.
PI10	120	210	01	METALON 30 x 20 mm		PORTA VENEZIANA DE ABRIR 2 FOLHAS COM TELAS MOSQUETEIRO.
PI10	110	210	01	MADERA		PORTA DE ABRIR 1 FOLHA, TIPO FRANCA, COM BATEANTE E MARCHO EM CHAPA METALICA DOBRADA.
PI10	110	210	01	MADERA		PORTA DE ABRIR 1 FOLHA, TIPO FRANCA, COM BATEANTE E MARCHO EM CHAPA METALICA DOBRADA.
PI5	75	210	01	VERRO TEMPERADO INCOLOR	ALUMINIO ANODIZ. NATURAL	PORTA DE ABRIR 1 FOLHA, TIPO FRANCA, COM BATEANTE E MARCHO EM CHAPA METALICA DOBRADA.

- NOTAS:
- 1-PROBEN REPERICAO DO ALTEURAO DO CONTEUDO SEM AUTORIZACAO DOS RESPONSAIS TECNICOS DO PROJETO.
  - 2-DIRETOS AUTORES RESERVADOS - LE FEDERAL 9.610 DE 19/12/1998.
  - 3-CONTEUDO MEDIDO NO LOCAL.
  - 4-CORRETORE DE CONTABILIDADE.
  - 5-CONTEUDO CONFORME RE ESPECIFICACAO E DETALHES PARA ACABAMENTO, BRANDEJA E DIFUSAO.
  - 6-NAO HAVER RESPONSABILIDADE DO MUNICIPIO A ADAPTACAO DA IMPLANTACAO DO PROJETO MODELO AO TERRENO ESCOLHA, DES DESEJA O MESMO EXECUTAR TODAS AS ADAPTACAOES NECESSARIAS PARA O ACESSO A UNIDADE CONFORME ABR0500 / 2004.

É DE RESPONSABILIDADE DO MUNICIPIO A ADAPTACAO DA IMPLANTACAO DO PROJETO MODELO AO TERRENO ESCOLHA, DES DESEJA O MESMO EXECUTAR TODAS AS ADAPTACAOES NECESSARIAS PARA O ACESSO A UNIDADE CONFORME ABR0500 / 2004.

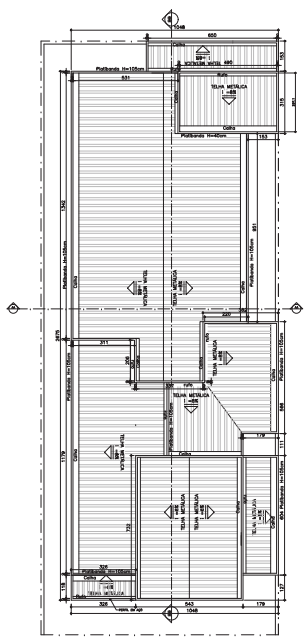

**UBS MINAS - PROJETO MODELO**  
 SUPERINTENDENCIA DE GESTAO DIRETORIA DE GESTAO DA REDE FISICA  
 EMPREENDEDOR:  
**UBS MINAS - PROJETO MODELO**  
 PROJETO:  
**UBS TIPO 1 - 1 LOTE - ACLIVE/PLANO**  
 COORDENADOR:  
 CIDADÃO: [ ] LOTE/GRADUAÇÃO: [ ]  
 RESPONSAVEL: [ ] VERIFICADO POR: [ ]  
 DATA: [ ] DATA: [ ]  
 DATA DE IMPRESSÃO: [ ] DATA DE IMPRESSÃO: [ ]  
 FORMATO: [ ] REVISÃO: [ ] FOLHA: [ ] ESCALA: [ ]  
 AO [ ] 02/03 [ ] IND [ ]  
 ARQUIVO: UBS\_TIPO\_1\_1\_LOTE\_ACLIVE\_PLANO.DWG

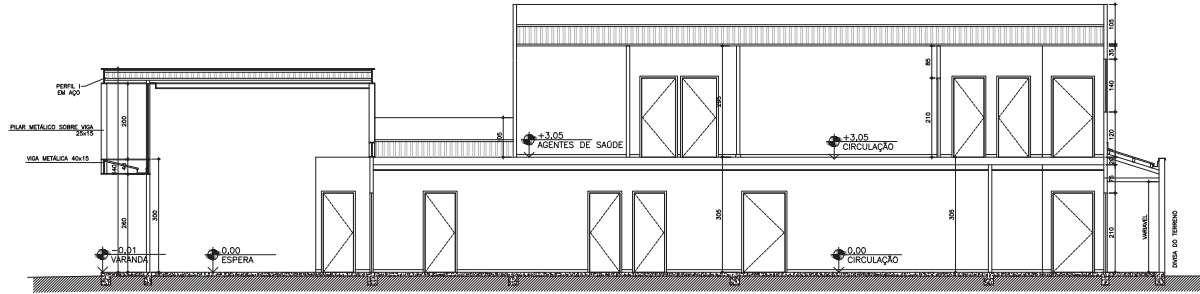

PLANTA DE COBERTURA  
UBS TIPO 1 - 1 LOTE - ACILVE/PLANO  
ESCALA 1/75

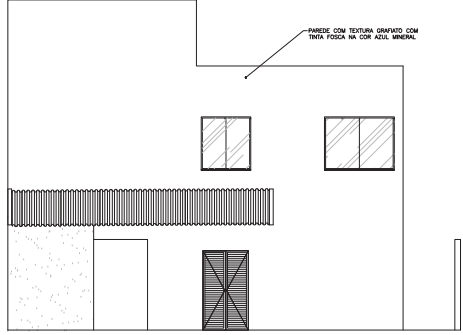

CORTE BB  
UBS TIPO 1 - 1 LOTE - ACILVE/PLANO  
ESCALA 1/50



FACHADA POSTERIOR  
UBS TIPO 1 - 1 LOTE - TERRENO PLANO  
ESCALA 1/50

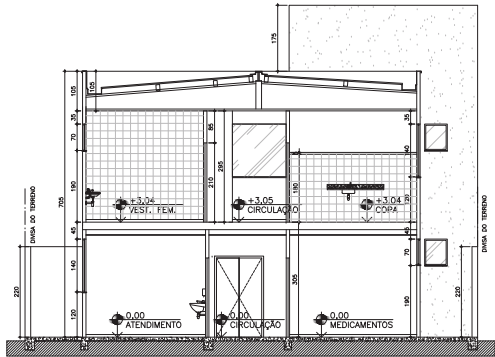

CORTE AA  
UBS TIPO 1 - 1 LOTE - ACILVE/PLANO  
ESCALA 1/50

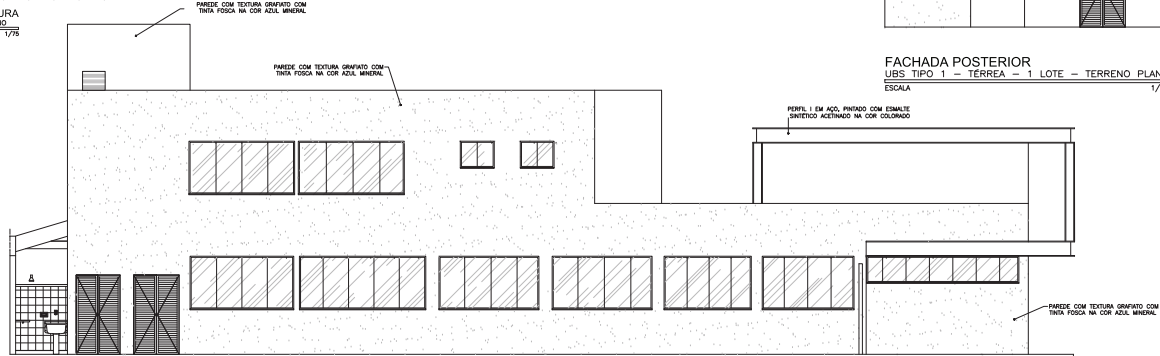

FACHADA LATERAL DIREITA  
UBS TIPO 1 - 1 LOTE - ACILVE/PLANO  
ESCALA 1/50

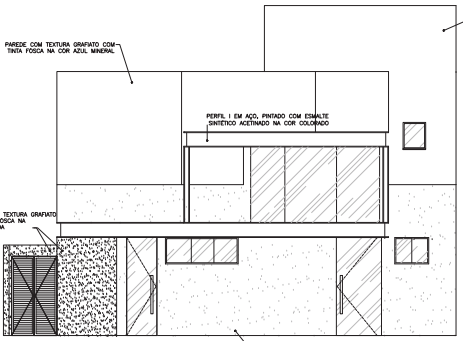

FACHADA FRONTAL  
UBS TIPO 1 - 1 LOTE - ACILVE/PLANO  
ESCALA 1/50

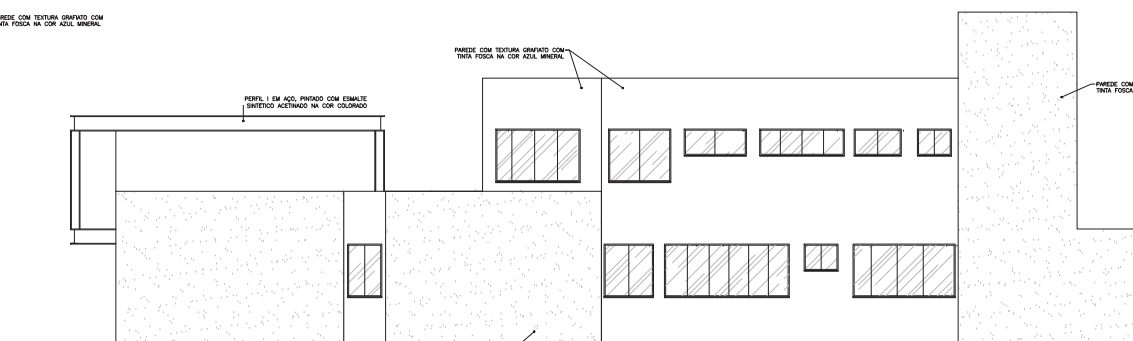

FACHADA LATERAL ESQUERDA  
UBS TIPO 1 - 1 LOTE - ACILVE/PLANO  
ESCALA 1/50

- NOTAS:**
- 1-PROIBIDA REPRODUÇÃO OU ALTERAÇÃO DO CONTEÚDO SEM AUTORIZAÇÃO DOS RESPONSÁVEIS TÉCNICOS DO PROJETO.
  - 2-DIREITOS AUTORES RESERVADOS - LE FEDERAL Nº10 DE 18/12/1998.
  - 3-CONTER MEIODO NO LOCAL.
  - 4-CORRIGIR EM CONTRAMÃO.
  - 5-REVISAR COTAÇÃO DE ESPERANÇAS E DETALHES PARA ACABAMENTOS, BARRANDA E DORSAL.
  - 6-AS PAREDES REPRESENTADAS (DUA) DE LANTERNA AOS PÉREOS DE AÇO DO ESTE, PAREDE, BARRANDA, BARRA RECIBER O ACABAMENTO: PAREDE SUPERIOR DE TUBO 30x30, DORSAL DE 30x30x30, BARRANDA 40x40x40. NÃO ATIVAR REDETES DE AÇO CONTORNADO E VÃO DO PRATO DOS MEMBROS PRODUZIDA PELA VIG.
  - 7-1º PRECISO 44 (DECOMPOSICIONAR) PELA VIG, COBERTURA: PAREDE 100x100, DE 21-00-15.

É DE RESPONSABILIDADE DO MUNICÍPIO A ADAPTAÇÃO DA IMPLANTAÇÃO DO PROJETO MODELO AO TERRENO ESCOLHIDO. DEVERÁ O MESMO EXECUTAR TODAS AS ALTERAÇÕES NECESSÁRIAS PARA O ACESSO A UNIDADE CONFORME NBR950 / 2004.



GOVERNO DO ESTADO DE MINAS GERAIS  
SECRETARIA DE SAÚDE DO MUNICÍPIO DE  
Cidade Administrativa - Praça Américo Gomes, s/nº -  
Bairro São Vicente - 8.116 - Minas Gerais.  
CEP: 31130-000 - Fone: (51) 3333-1234

EMPRESA RESPONSÁVEL		PROJETO	
UBS MINAS - PROJETO MODELO		ARQUITETONICO	
PROJETO		PARA REFERÊNCIA	
UBS TIPO 1 - 1 LOTE - ACILVE/PLANO		PARA OBRAS	
COORDENADOR		PARA FABRICAÇÃO	
CIDADE		PARA ARQUIVO	
RESPONSÁVEL		ARQUIVO	
DATA DE IMPRESSÃO	DATA DE IMPRESSÃO	FORMATO	REVISÃO
AO	03/03	IND	03/03
ARQUIVO: UBS_TIPO_1_1_LOTE_ACILVE_ARQ_012.DWG			