

CORTE AA
ESC: 1/50

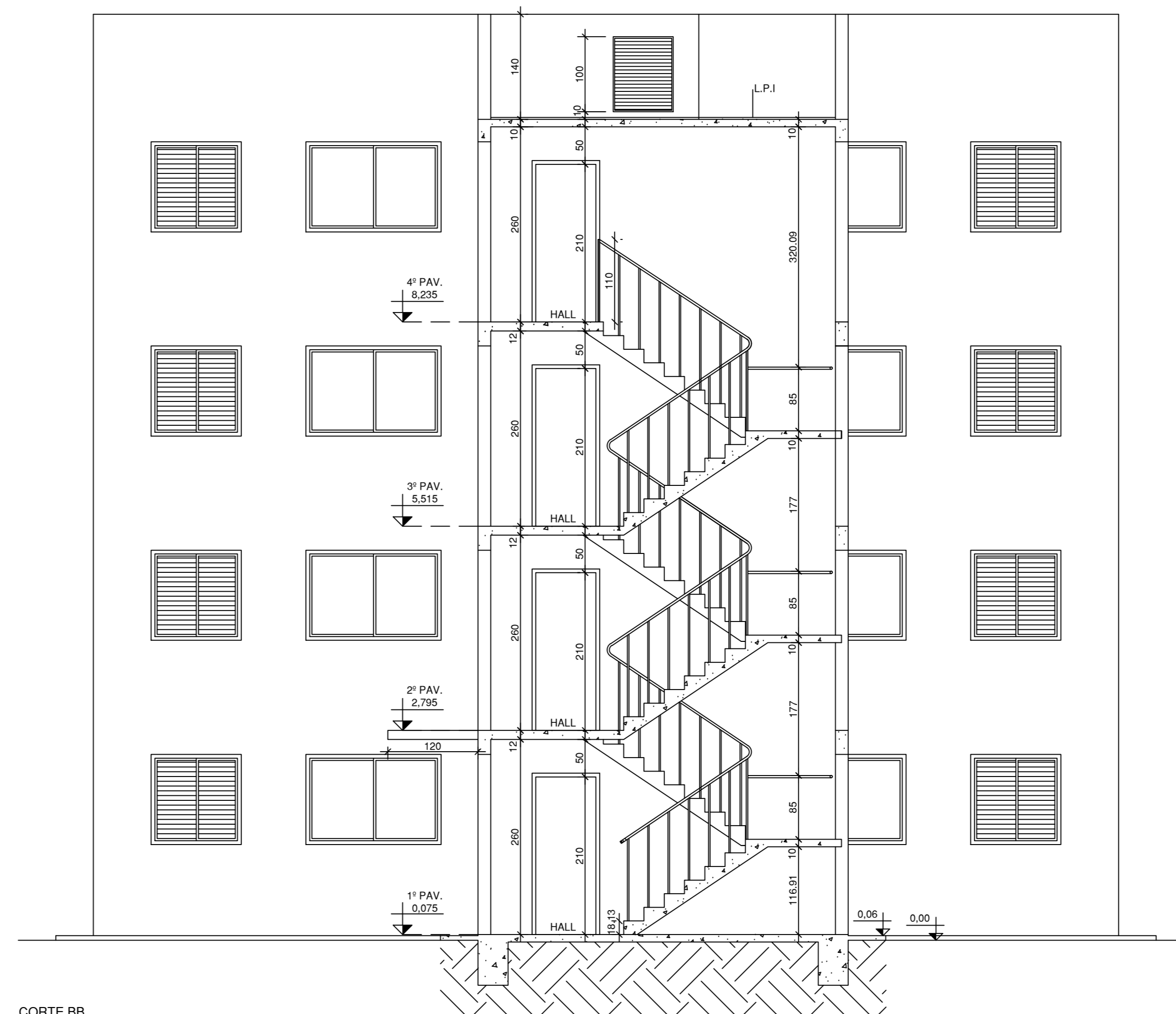

CORTE BB
ESC: 1/50

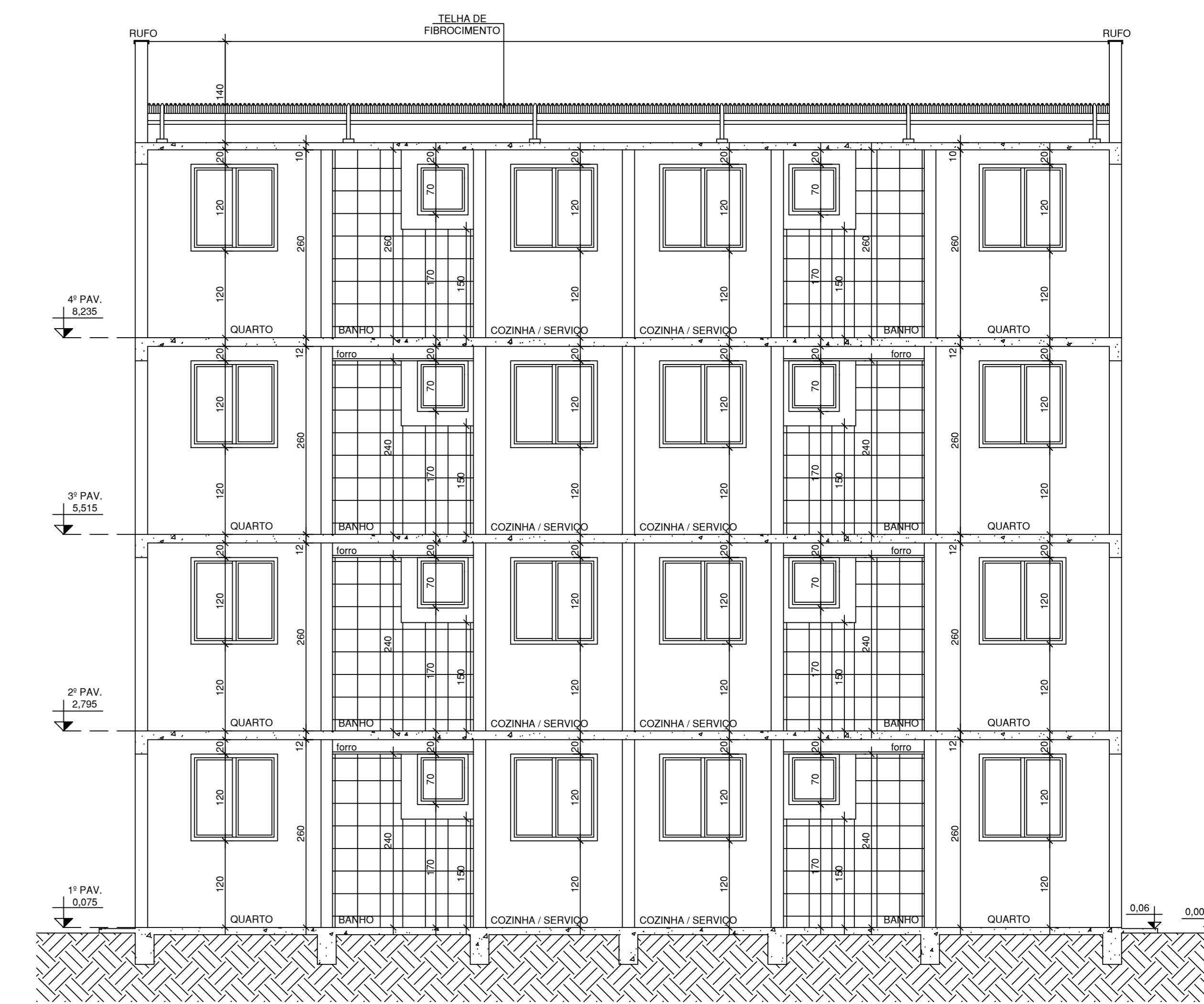

CORTE CC
ESC: 1/50

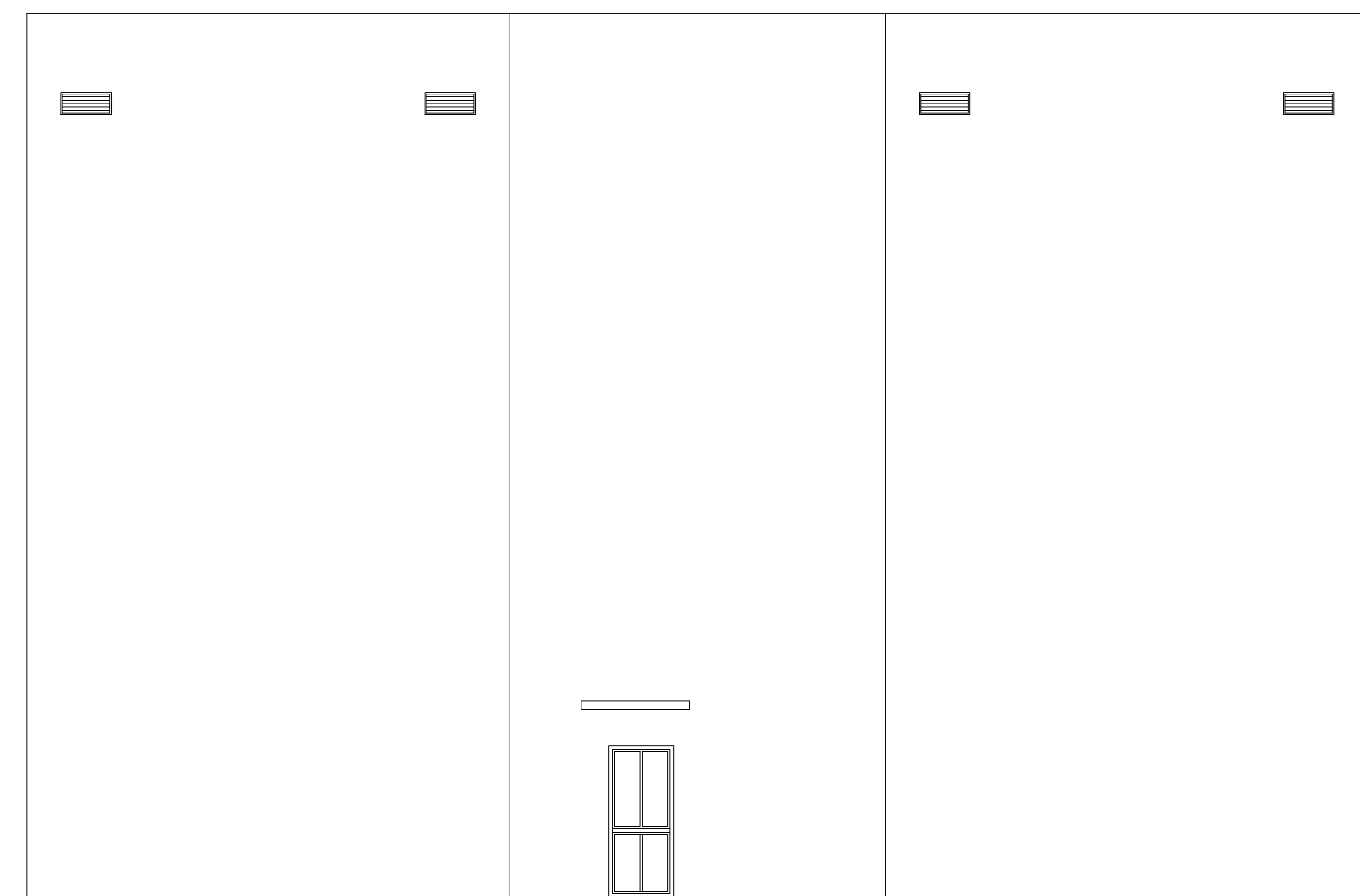

FACHADA 01
ESC: 1/50

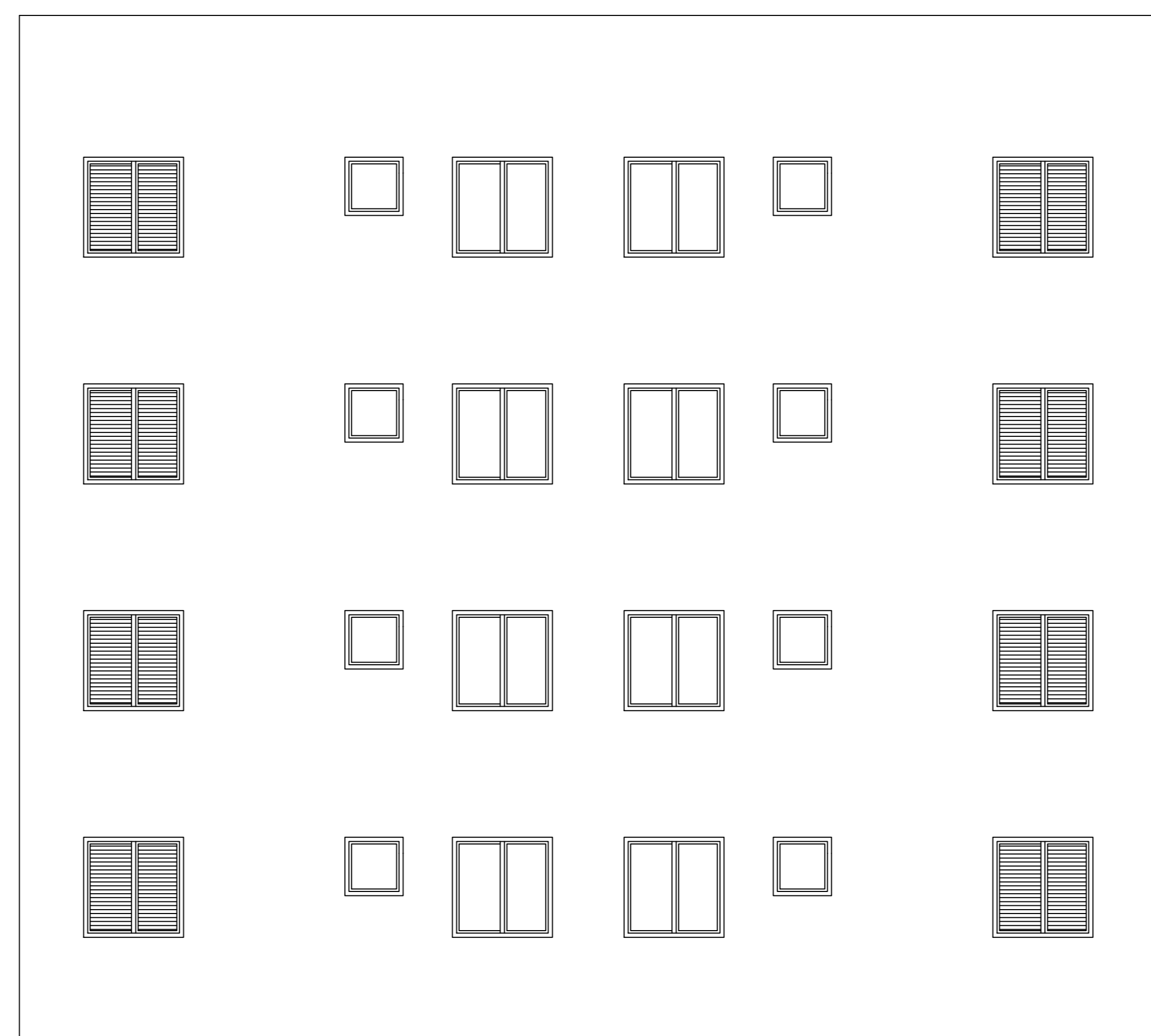

FACHADA 02
ESC: 1/50

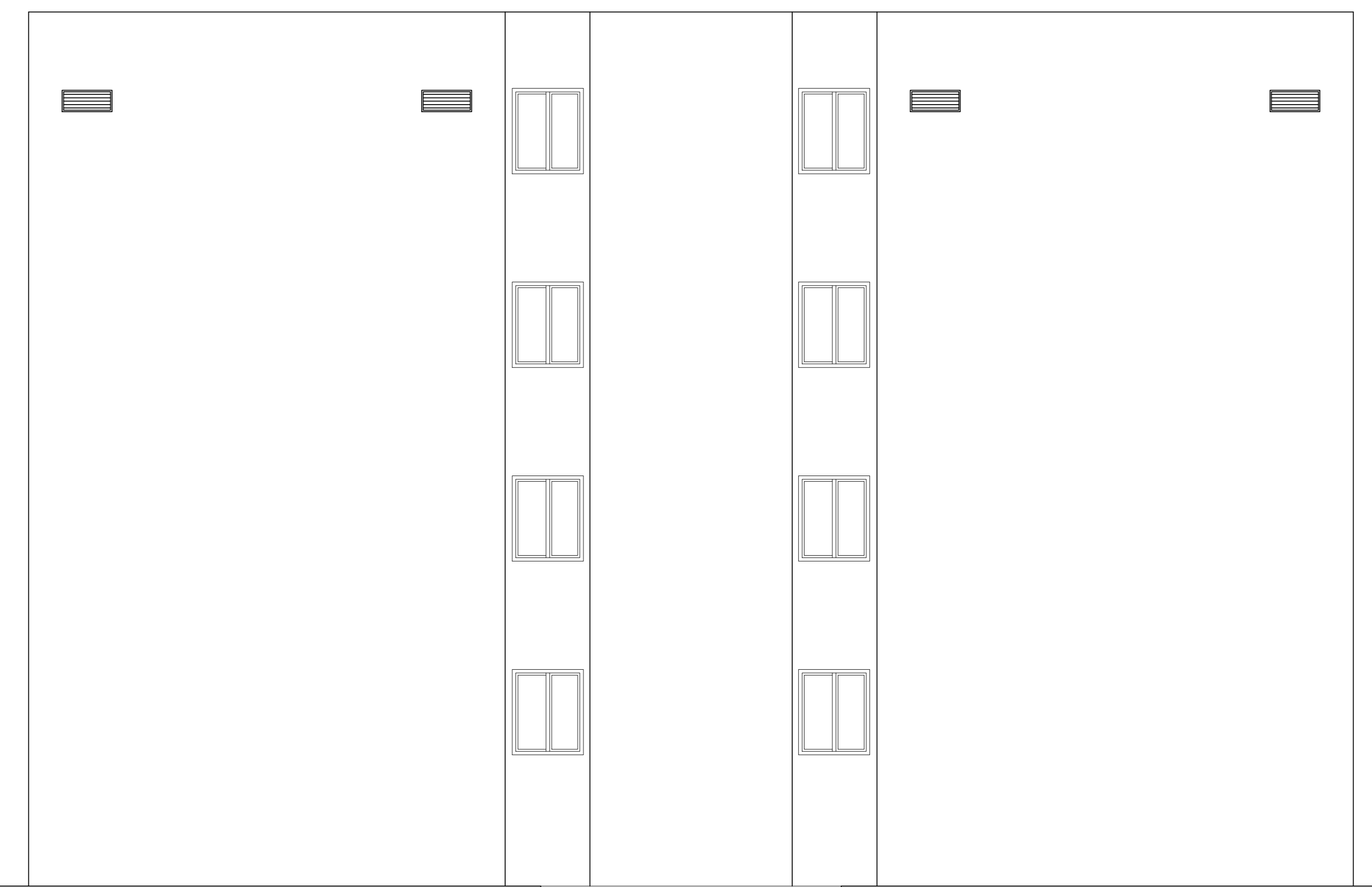

FACHADA 03
ESC: 1/50

Arquitetos Consultores Associados S/C LTDA
CAU-MG 2.973-4
Av. do Comércio Nº4245, Conj01 - Bairro São Lucas - BH/MG
CEP 30110-000 - TEL: (031) 3205-4077
e-mail: arquitetura@arquitetos.com.br

PROJETO ARQUITETÔNICO

DETALHES: CORTES E FACHADAS

LOCAL: RUA JULCA DIAS	FINALIDADE: APROVAÇÃO INICIAL
LOTE: ÁREA INSTITUCIONAL	CATEGORIA DE USO: RESIDENCIAL
QUADRA: 11	Nº DE PAVIMENTOS: 04
BARRIO: JARDIM CANADÁ	Nº DE UNIDADES RESIDENCIAIS: 32
CIDADE: ARCOS/MG	Nº DE UNIDADES NÃO RESIDENCIAIS: 00
REGISTRO Nº:	Nº DE VAGAS GARAGEM / ESTACIONAMENTO: 32
PROPRIETÁRIO: DECLARO QUE A APROVAÇÃO DO PROJETO PELA PREFEITURA MUNICIPAL NÃO IMPLICA NO RECONHECIMENTO DO DIREITO DE PROPRIEDADE DO TERRENO.	ZONEAMENTO:
	COEFICIENTE DE APROVEITAMENTO: 0,73
	TAXA DE OCUPAÇÃO: 19,06
	ÁREA PERMEÁVEL: 677,53m²
	% DE ÁREA PERMEÁVEL: 29,91
	ÁREA DO TERRENO: 2.265,41m²
	ÁREA CONSTRUÍDA: 0,00m²
	ÁREA A DEMOLIR: 0,00m²
	ÁREA A AMPLIAR: 0,00m²
	ÁREA LIVRE:
	ÁREA A CONSTRUIR: 1.656,03m²
	ÁREA TOTAL: 1.656,03m²

RESPONSÁVEL TÉCNICO:
ARQUITETOS CONSULTORES ASSOCIADOS S/C LTDA
JULIANA F. FERREIRA ALVES
CAU/MG:
2.973-4
A103-400-6

RESERVADO À PREFEITURA:

DECLARAÇÕES:
O MEU DESENVOLVIMENTO NÃO IMPLICA NA APROVAÇÃO PARA CONSTRUÇÃO DE OBRAS DE INTERIORES, CONFORME PROJETO APROVADO. NÃO SE DEVE CONSIDERAR A PRESENÇA DE OBRAS DE INTERIORES PARA FINS DE LICENCIAMENTO, EM CONFORMIDADE COM O CÓDIGO DE OBRAS.

ESCALA INDICADA	PROJETO: ARQUITETURA 03/008
REVISÃO 01	DESENHO: MARCOS PATRICKA
FOLHA:	REVISÃO:
0304	APROVAÇÃO:
	RESPONSÁVEL:

MODIFICAÇÃO: 01 EMISSÃO INICIAL
RESPONSÁVEL: DATA: MEI / PATRICKA / 14/02/2018