

CORTE AA  
ESC: 1/50

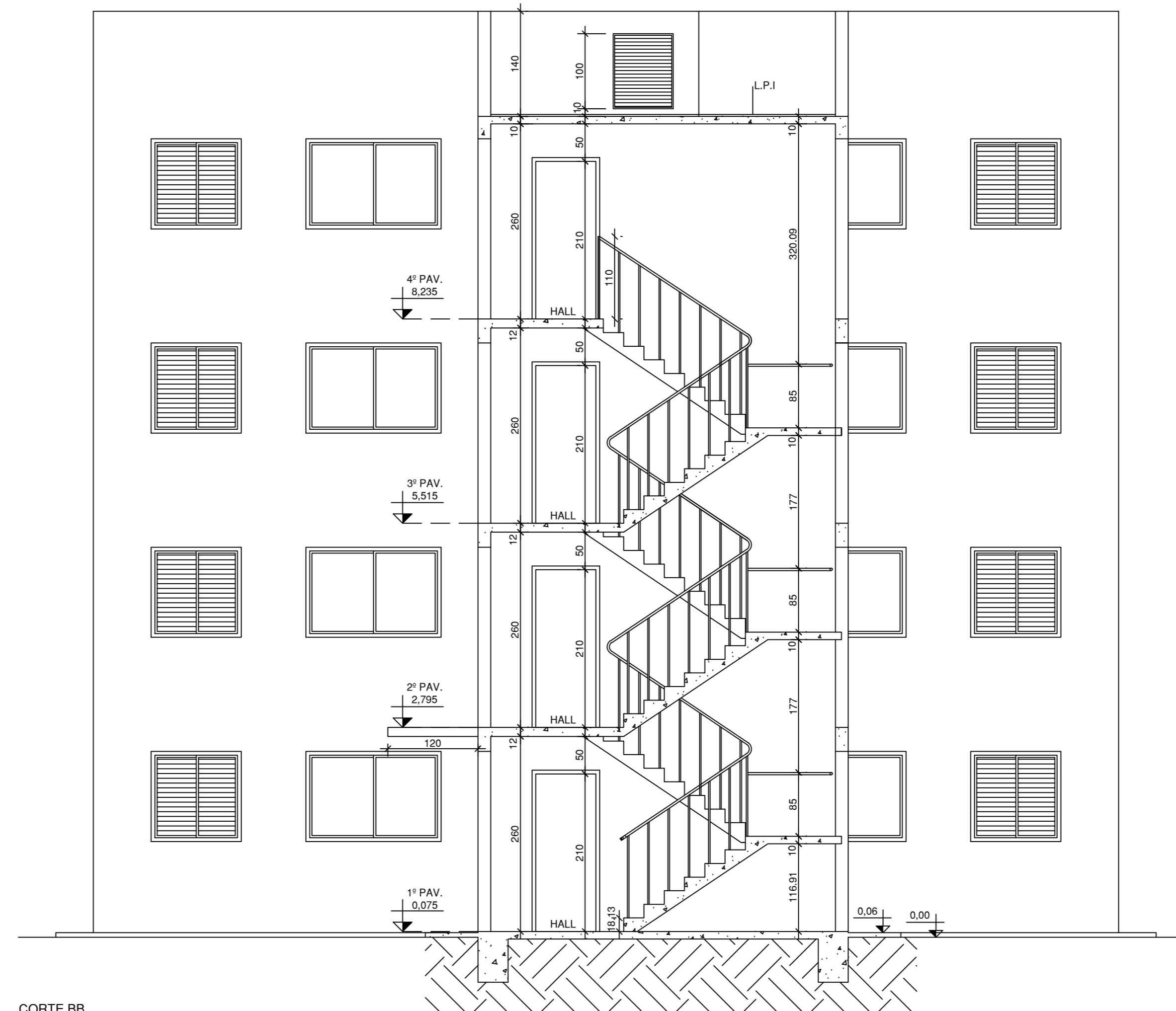

CORTE BB  
ESC: 1/50

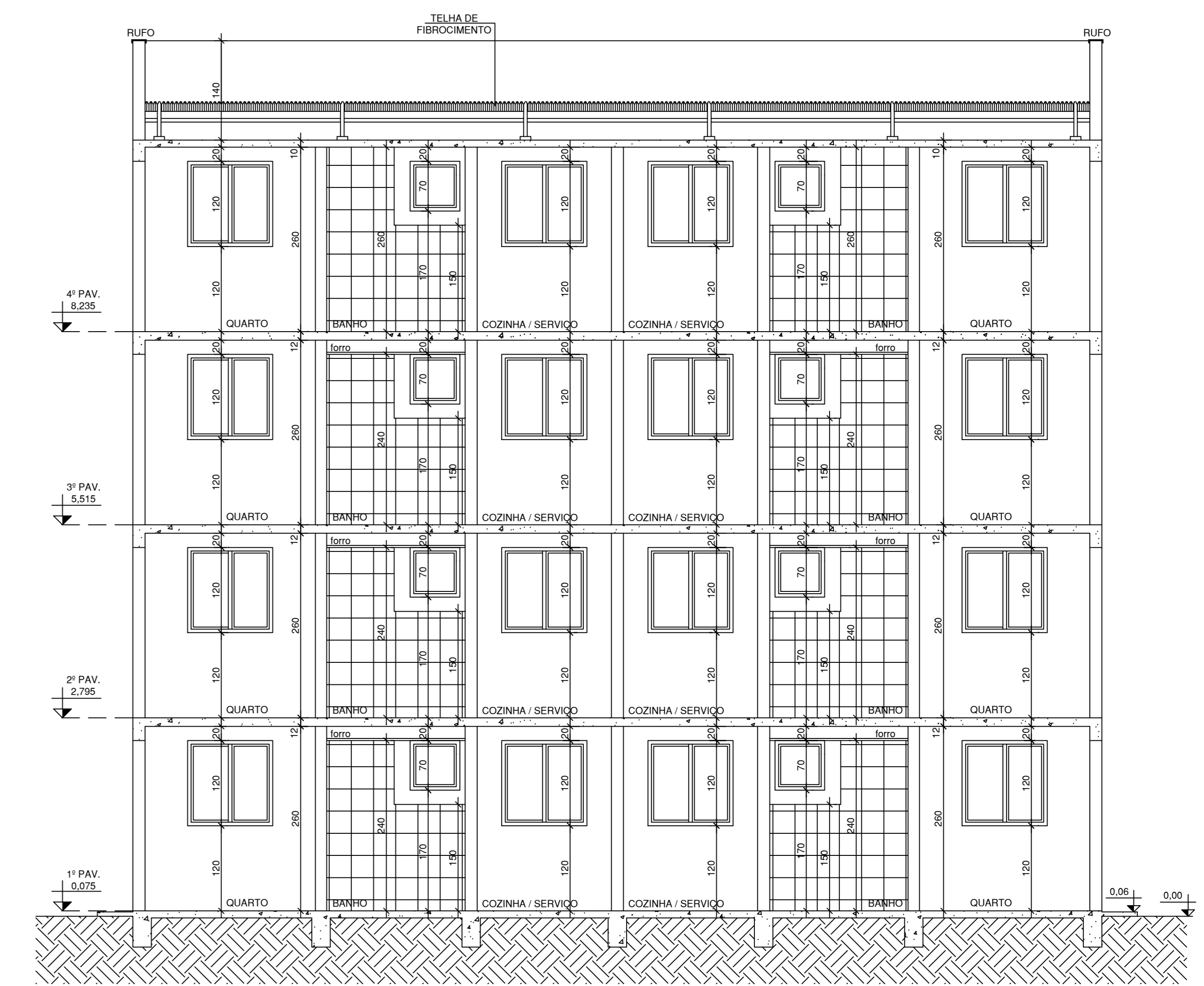

CORTE CC  
ESC: 1/50

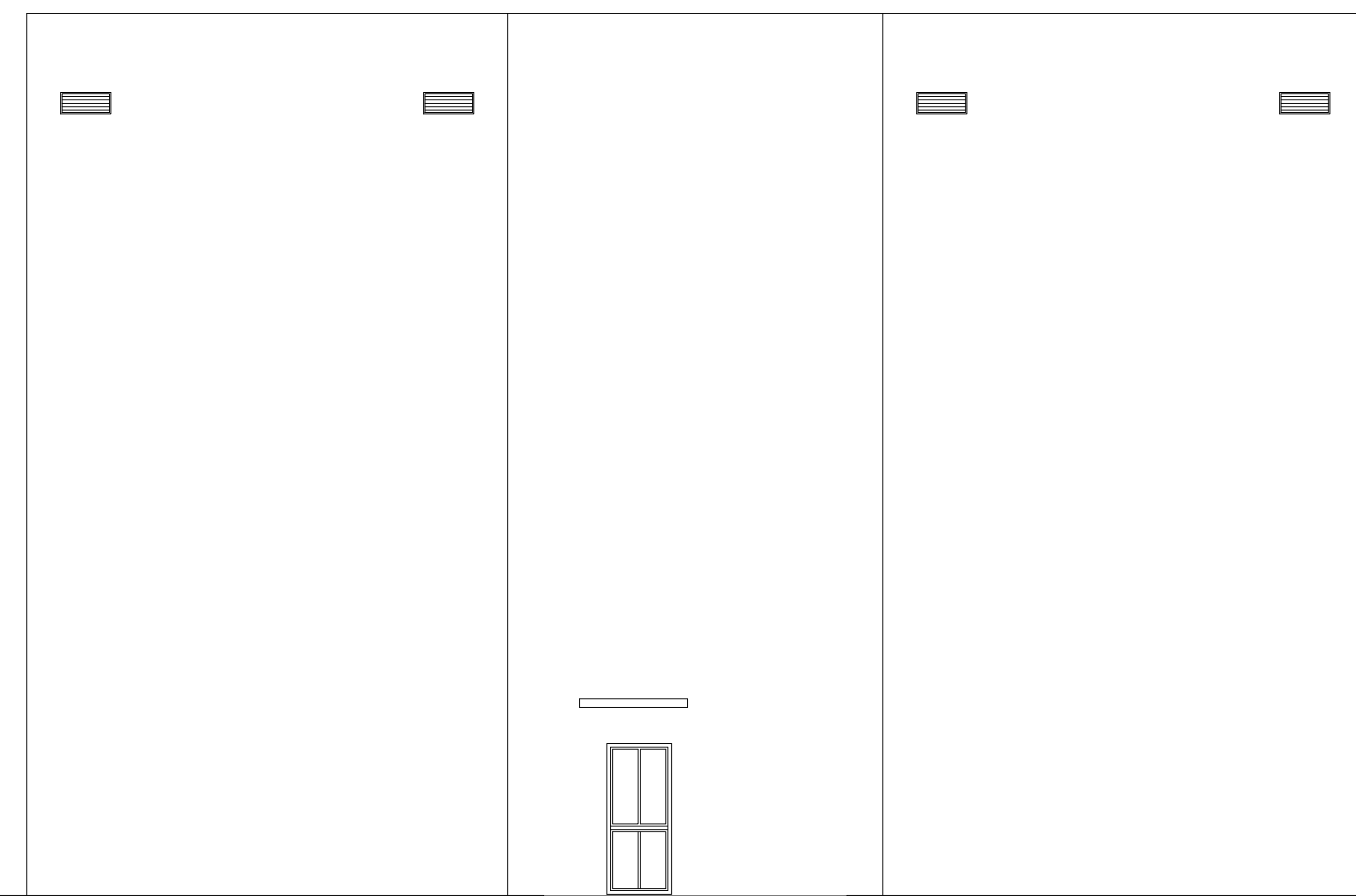

FACHADA 01  
ESC: 1/50

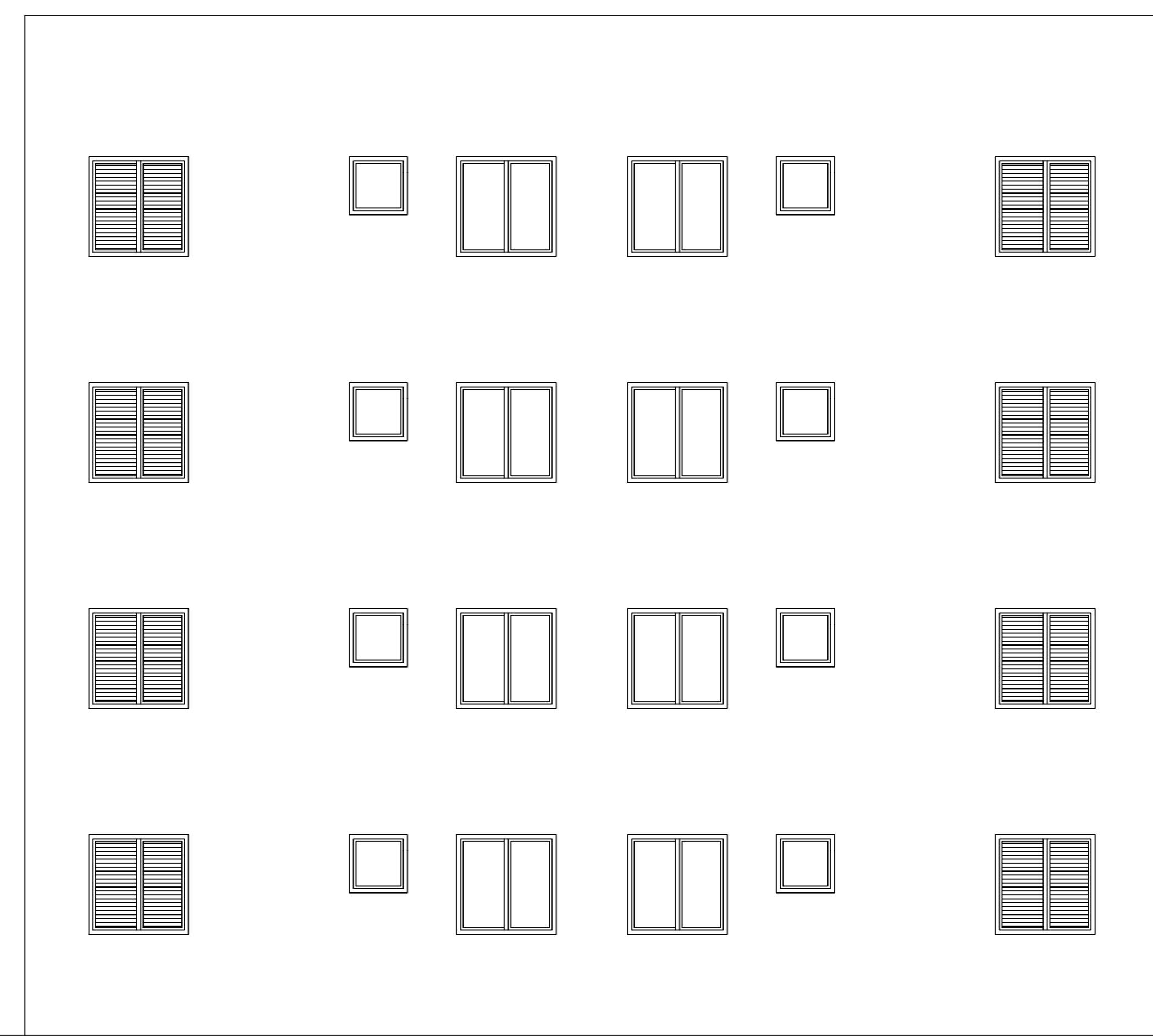

FACHADA 02  
ESC: 1/50

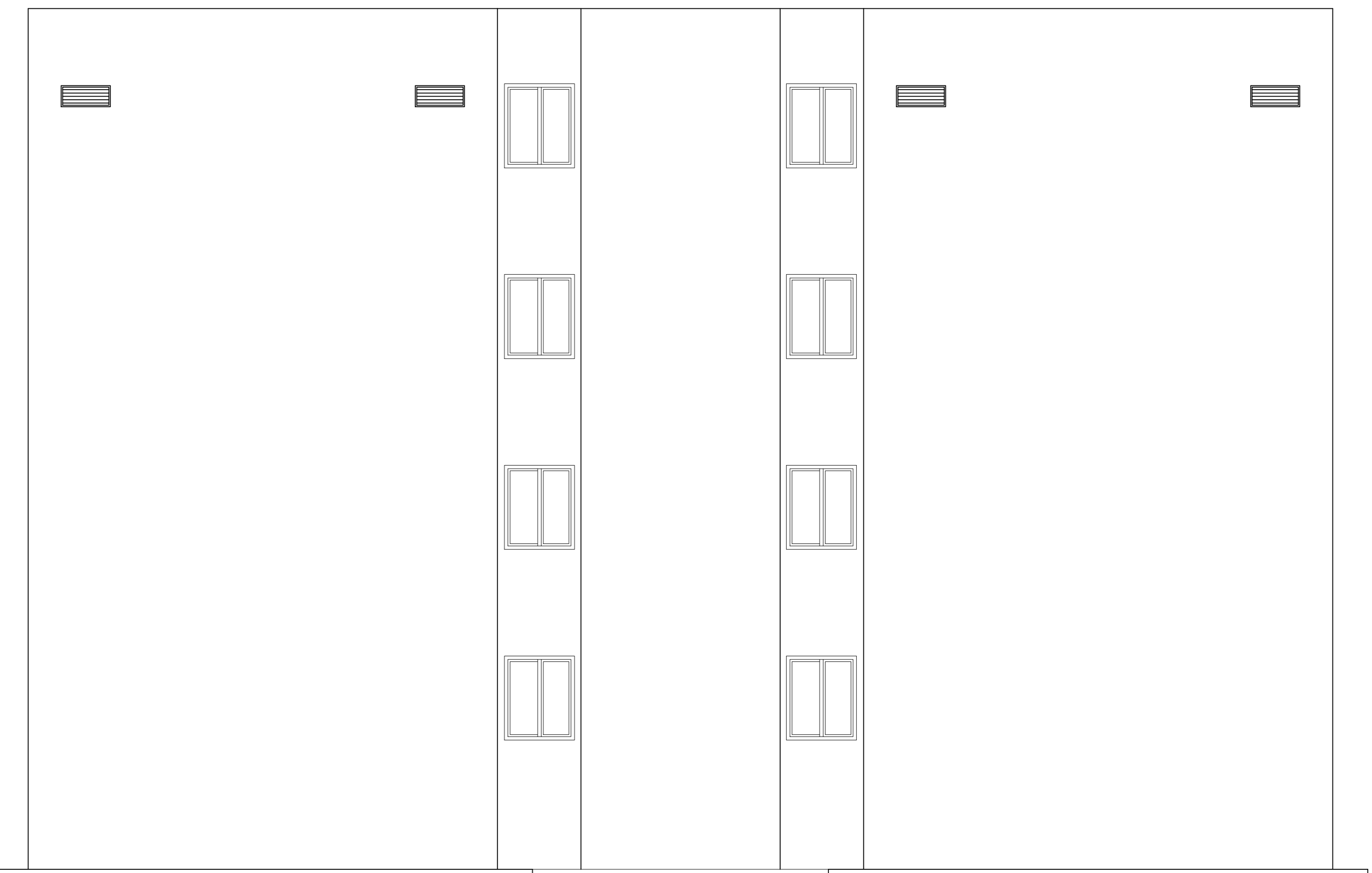

FACHADA 03  
ESC: 1/50

Arquitetos Consultores Associados S/C LTDA  
CAU-MG 2.973-4  
Av. do Comércio Nº 245, Conj 01 - Bairro São Lucas - BH/MG  
CEP: 30110-000 - TEL: (31) 3224-4837  
e-mail: arquitetosconsultores@ig.com.br

**PROJETO ARQUITETÔNICO**

DETALHES: CORTES E FACHADAS

LOCAL: RUA JOSEILTO ALVES RIBEIRO	FINALIDADE: APROVAÇÃO INICIAL
LOTTE: EQUIPAMENTO COMUNITÁRIO	CATEGORIA DE USO: RESIDENCIAL
QUADRA: ÁREA C	Nº DE PAVIMENTOS: 04
BARRIO: JUA II	Nº DE UNIDADES RESIDENCIAIS: 48
CIDADE: ARCS-S/MG	Nº DE UNIDADES NÃO RESIDENCIAIS: 00
REGISTRO Nº: -	Nº DE VAGAS GARAGEM / ESTACIONAMENTO: 48
PROPRIETÁRIO:	ZONAMENTO:
DECLARO QUE A APROVAÇÃO DO PROJETO PELA PREFEITURA MUNICIPAL NÃO IMPLICA NO RECONHECIMENTO DO DIREITO DE PROPRIEDADE DO TERRENO.	COEFICIENTE DE APROVEITAMENTO: 0,68
PREFEITURA MUNICIPAL DE ARCS CIVIL: 12.308.663/0001-50	TAXA DE OCUPAÇÃO: 25,22
RUA GETÚLIO VARGAS, 228 CENTRO ARCS TELEFONE: (37) 8959-7900	ÁREA PERMÁVEL: 386,87m²
RESPONSÁVEL TÉCNICO:	% DE ÁREA PERMÁVEL: 15,35
ARQUITETOS CONSULTORES ASSOCIADOS S/C LTDA JULIANA F. FERREIRA ALVES CIVIL: 2.973-4 A103-400-6	ÁREA DO TERRENO: 2.521,50m²
RESERVADO À PREFEITURA:	ÁREA CONSTRUÍDA: 0,00m²
	ÁREA A DEMOLIR: 0,00m²
	ÁREA A AMPLIAR: 0,00m²
	ÁREA LIVRE:
	ÁREA A CONSTRUIR: 2.472,18m²
	ÁREA TOTAL: 2.472,18m²

DECLARAÇÕES:  
O AUTOR DESTE PROJETO NÃO SE RESPONSABILIZA POR CONDIÇÕES EXTERNAS QUE AFETEM O PROJETO, COMO POR EXEMPLO, A PRESENÇA DE ÁREAS PROTEGIDAS, ÁREAS DE PRESERVAÇÃO PERMANENTE, DE COMPATIBILIDADE COM O CÍRCULO DE OMBRA.

ESCALA INDICADA	PROJETO	ARQUITETURA 01/02
REVISÃO 01	DESENHO	04/02/2018
FOLHA:	REVISÃO	
03/04	APPROVAÇÃO	
	REVISÃO	