

QUADRO RESUMO DAS ESQUADRIAS					
	DIMENSÕES		PEIT.	MATERIAL	TIPO
	LARG.	ALT.			
JANELA	J1	80	60	175	ALUMÍNIO MÁXIMO AR
PORTA	P1	80	210		MADEIRA ABRIR

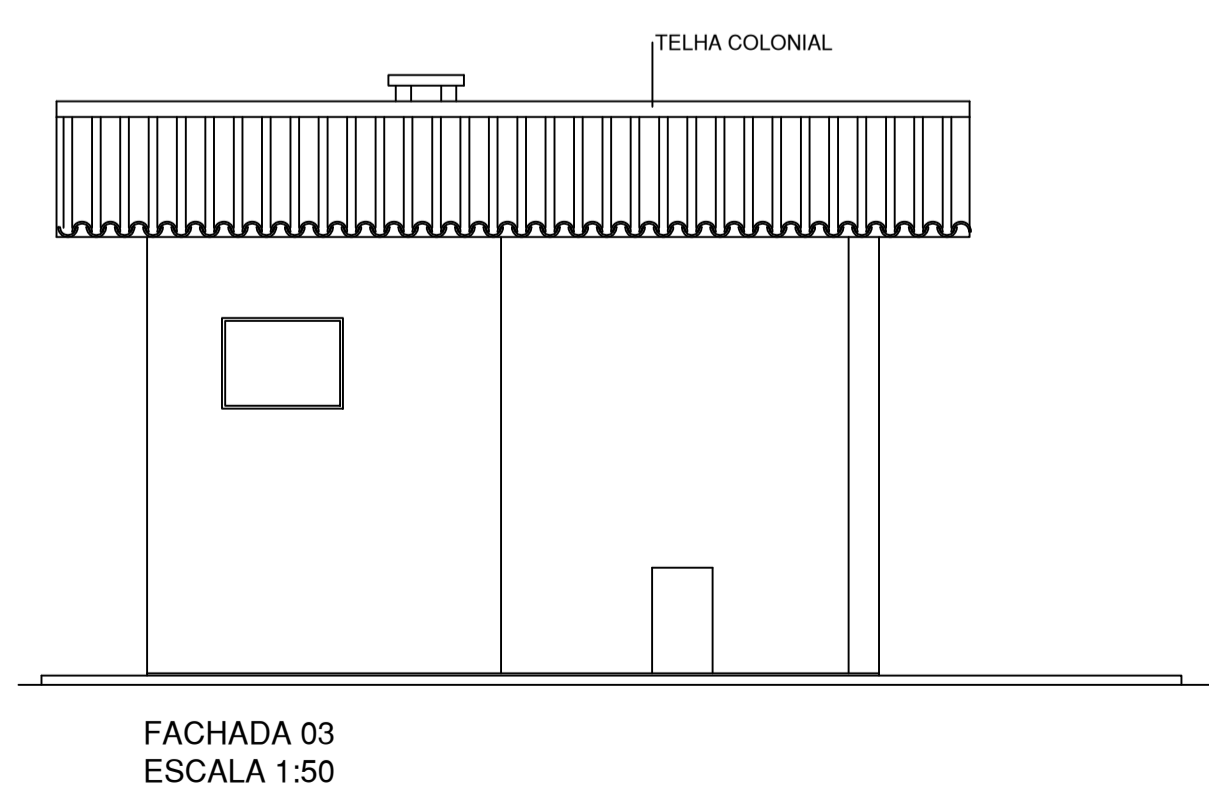
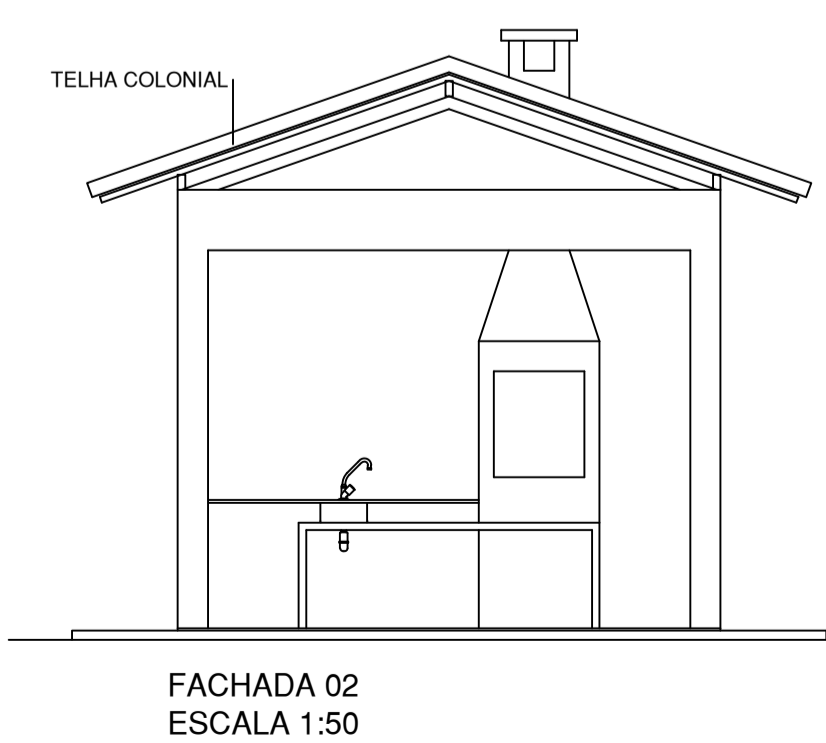
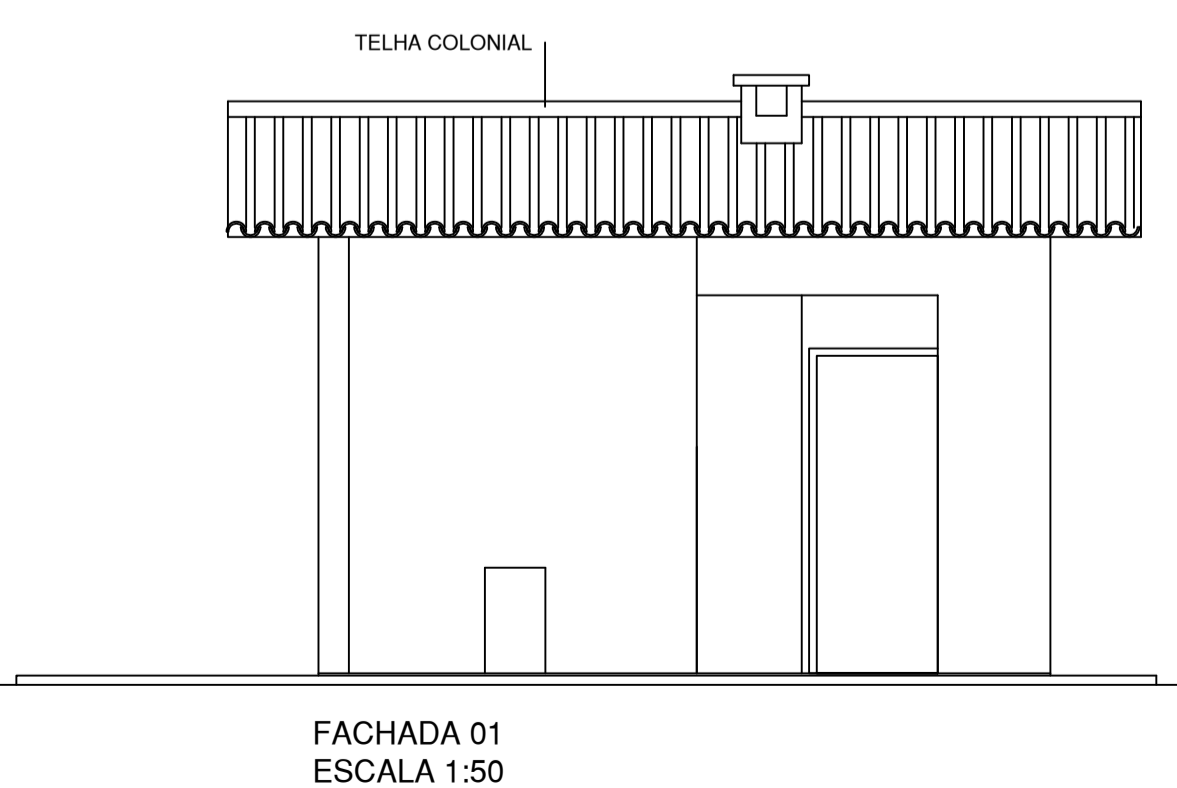

Arquitetos Consultores Associados S/C LTDA  
CAU-MG 2.973-4  
Av. do Contorno Nº4045, Conj01 Bairro São Lucas - BH/MG  
CEP 30110-090 TEL (031)3225-4877  
e-mail: arquitelosconsultores@gmail.com

### PROJETO ARQUITETÔNICO

**DETALHES: PLANTAS, CORTES, FACHADAS E QUADRO DE ESQUADRIAS DO ESPAÇO GOURMET, DA PRAÇA DE CONVIVÊNCIA E DO DEPÓSITO DE RESÍDUOS SÓLIDOS.**

<b>LOCAL:</b> RUA FRANCISCO MILITAO BERNARDES	<b>FINALIDADE:</b> APROVAÇÃO INICIAL
<b>LOTE:</b> EQUIPAMENTO PÚBLICO	<b>CATEGORIA DE USO:</b> RESIDENCIAL
<b>QUADRA:</b> ÁREA 02	<b>Nº DE PAVIMENTOS:</b> 04
<b>BAIRRO:</b> JARDIM ESPLANADA II	<b>Nº DE UNIDADES RESIDENCIAIS:</b> 16
<b>CIDADE:</b> ARCOS-MG	<b>Nº DE UNIDADES NÃO RESIDENCIAIS:</b> 00
<b>REGISTRO Nº:</b>	<b>Nº DE VAGAS GARAGEM / ESTACIONAMENTO:</b> 16
<b>PROPRIETÁRIO:</b> DECLARO QUE A APROVAÇÃO DO PROJETO PELA PREFEITURA MUNICIPAL NÃO IMPLICA NO RECONHECIMENTO DO DIREITO DE PROPRIEDADE DO TERRENO.	<b>ZONEAMENTO:</b>
<b>PREFEITURA MUNICIPAL DE ARCOS</b> CNPJ: 18.306.662/0001-50 RUA GETÚLIO VARGAS, 228 CENTRO ARCOS TELEFONE: (37)9959-7900	<b>COEFICIENTE DE APROVEITAMENTO:</b> 0,77
<b>RESPONSÁVEL TÉCNICO:</b> <i>Juliana F. Ferreira Alves</i> ARQUITETOS CONSULTORES ASSOCIADOS S/C LTDA JULIANA F. FERREIRA ALVES CAU-MG: 2.973-4 A103.400-6	<b>TAXA DE OCUPAÇÃO:</b> 20,89%
	<b>ÁREA PERMÁVEL:</b> 270,14m <sup>2</sup>
	<b>% DE ÁREA PERMEÁVEL:</b> 24,78
	<b>ÁREA DO TERRENO:</b> 1.090,00m <sup>2</sup>
	<b>ÁREA CONSTRUÍDA:</b> 0,00m <sup>2</sup>
	<b>ÁREA A DEMOLIR:</b> 0,00m <sup>2</sup>
	<b>ÁREA A AMPLIAR:</b> 0,00m <sup>2</sup>
	<b>ÁREA LIVRE:</b>
	<b>ÁREA A CONSTRUIR:</b> 839,87m <sup>2</sup>
	<b>ÁREA TOTAL:</b> 839,87m <sup>2</sup>

**RESERVADO À PREFEITURA:**

**DECLARAÇÕES:**  
O HABITE-SE NÃO PODERÁ SER FOMECIDO PARA CONSTRUÇÃO EXECUTADA SEM MODIFICAÇÕES CONFORME PROJETO APROVADO. RESE DE ÁGUAS PLUVIAIS NÃO LEVADA A RESE DE ESGOTO E VÍCI-VERSA. PASSEIO PAVIMENTADO, EM CONFORMIDADE COM O CÓDIGO DE OBRAS.

ESCALA INDICADA	PROJETO	ESPAÇO GOURMET, PRAÇA DE CONVIVÊNCIA E DRS
REVISÃO 01	DESENHO	14/09/2018 FERNANDA
	FOLHA:	REVISÃO
	04/04	APROVAÇÃO
		DESENHO Nº