

PLANTA BAIXA-EXECUTIVO
ESCALA 1:100

ÁREA DE ATENDIMENTO = 1459,07 m²
 ACESSO AMBULÂNCIA E CARRO FUNERÁRIO = 115,67 m²
 ACESSO PACIENTES = 84,32 m²
 HALL DE ACESSO DOS FUNCIONÁRIOS = 8,71 m²
 ÁREA DE RESÍDUOS, CENTRAL DE GASES E GERADOR = 55,59 m²
 COBERTURAS DE PROTEÇÃO DE JANELAS = 48,20 m²
TOTAL = 1771,56 m²

RUA PROFESSOR TEREZINHA FIGUEIREDO

RUA 25 DE DEZEMBRO

AV DR JOÃO VAZ SOBRINHO TRECHO I

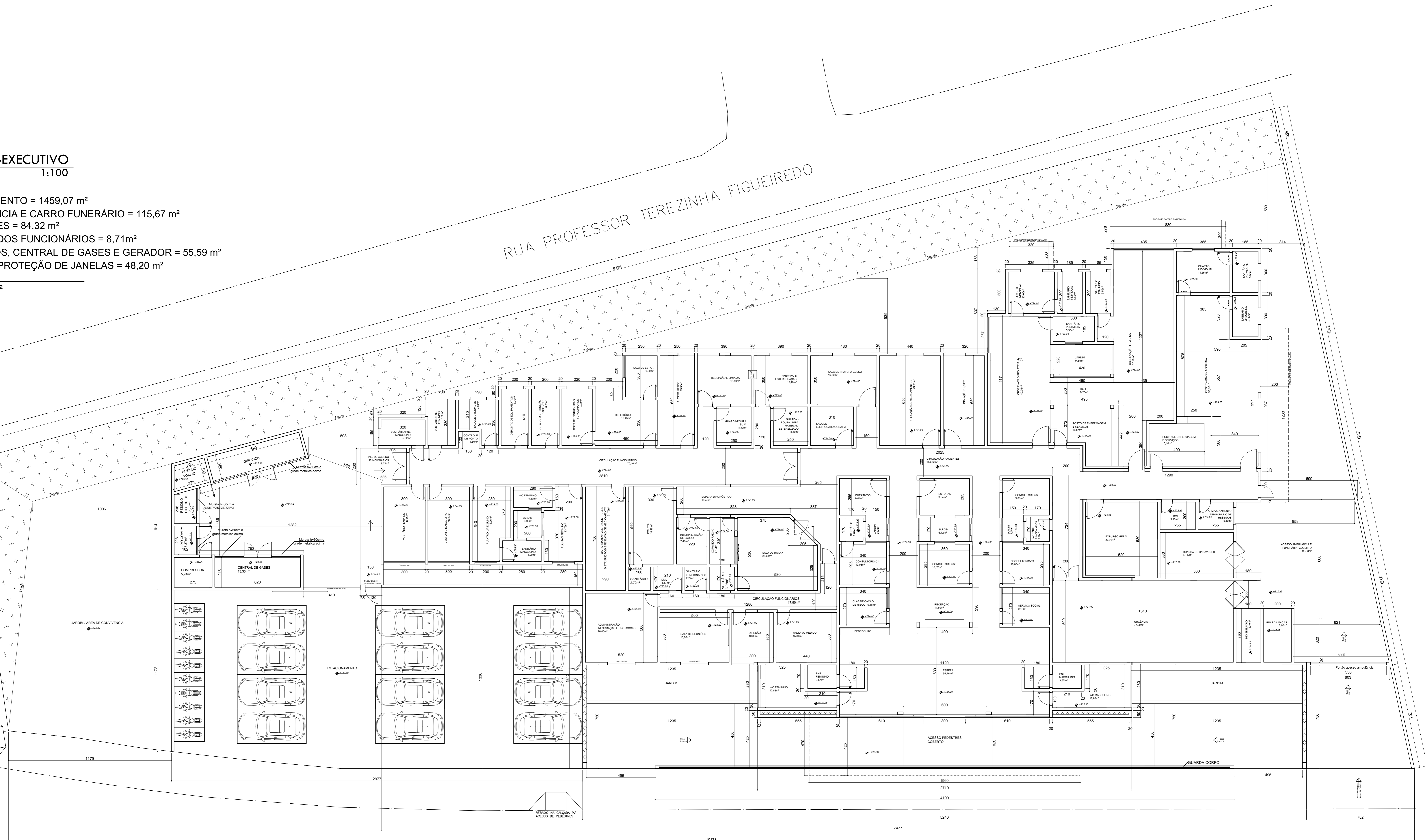

PROPRIETÁRIO:	
PREFEITURA MUNICIPAL DE ARCOS CNPJ: 18.386.643/0001-59 ENDEREÇO: RUA GETÚLIO VARGAS, 128 BAIRRO: CENTRO CIDADE: ARCOS/MG TELEFONE: (31) 3508-7900 / (31) 3508-7944	
SILAS SOUZA	
CONTATO: (37) 99845-5680 / (37) 99999-2833	
PROJETO ARQUITETÔNICO - UPA 24h (porte II, opção IV)	
DETALHES: PLANTA BAIXA-EXECUTIVO	
LOCALIZAÇÃO	DADOS
LOCAL: AVENIDA JOÃO VAZ SOBRINHO TRECHO I	ÁREA DO TERRENO: 3477,60m ²
BAIRRO: CIDADE NOVA	ÁREA A SER CONSTRUÍDA: 1771,56m ²
CEP: 35588-000	ESCALA: INDICADA
CIDADE: ARCOS	DATA: 25/10/2023
UF: MG	REVISÃO:
COORDENADAS: 20°17'03.8" S - 45°32'37.4" W	FOLHA: 62
RESPONSÁVEL TÉCNICO:	
SILAS GERALDO DE SOUZA ENGENHEIRO CIVIL CREA-MG: 188174/D CPF: 109.280.896-00	

DIAGRAMA DE COBERTURA
ESCALA 1:100

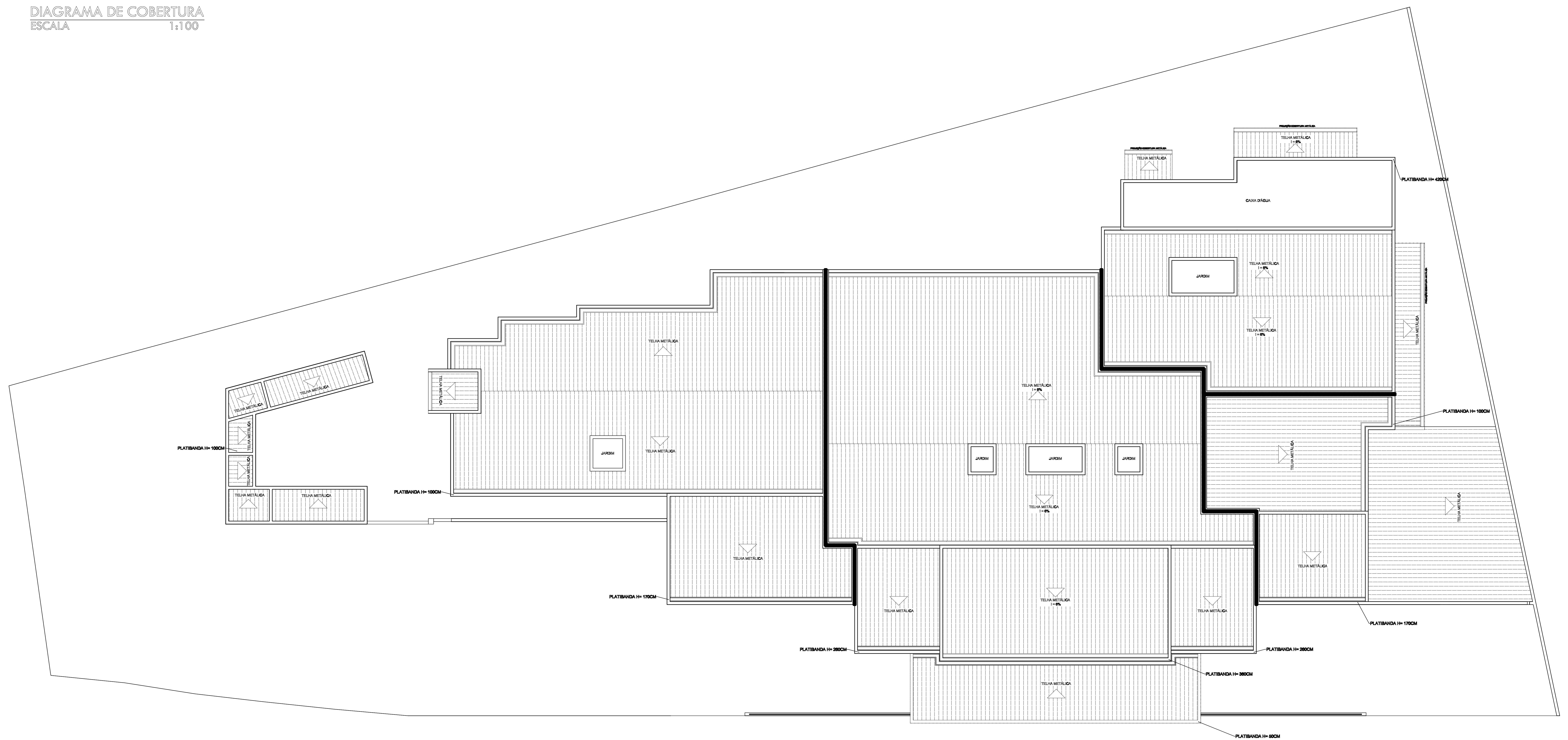

PROPRIETÁRIO:
PREFEITURA MUNICIPAL DE AROÇES
CIVIL: 18.386.663/0001-08
RUA GONÇALVES DE OLIVEIRA, 208
JARDIM - CIDADE
CIDADE: AROÇES
CEP: 38.800-000
SANTA RITA - 09.388-988-03/0001-94

SILAS SOUZA
CONTATO: (37)98845-5680 / (37)98999-2633
PROJETO ARQUITETÔNICO - UPA 24h

DETALHES: PLANTA COBERTURA

LOCALIZAÇÃO	LOCAL: AVENIDA JOÃO VAZ BOBRINHO TRECHO I	ÁREA DO TERRENO: 3477,80m²
	BAIRRO: CIDADE NOVA	ÁREA À SER CONSTRUÍDA: 1771,68m²
	CEP: 38888-000	ESCALA: INDICADA
	CIDADE: AROÇES	DATA: 18/10/2023
	UF: MG	REVISÃO:
COORDENADAS: 20°17'03,8" S - 49°32'37,4" W	FOLHA: 04	

RESPONSÁVEL TÉCNICO:
SILAS GERALDO DE SOUZA
ENGENHEIRO CIVIL
CREA-MG: 188174/D
CPF: 109.280.896-00

