

QUADRO RESUMO DAS ESQUADRIAS					
		DIMENSÕES		MATERIAL	TIPO
		LARG.	ALT.		
JANELA	J1	80	60	ALUMÍNIO	MÁXIMO AR
PORTA	P1	80	210	MADEIRA	ABRIR

Arquitetos Consultores Associados S/C LTDA
CAU-MG 2.973-4
Av. do Contorno N°4045, Conj801 Bairro São Lucas - BH/MG
CEP 30110-090 TEL. (031)3225-4877
e-mail: arquitetosconsultores@gmail.com

PROJETO ARQUITETÔNICO

DETALHES: PLANTAS, CORTES, FACHADAS E QUADRO DE ESQUADRIAS DO ESPAÇO GOURMET, DA PRAÇA DE CONVIVÊNCIA E DO DEPÓSITO DE RESÍDUOS SÓLIDOS.

LOCALIZAÇÃO LOCAL: RUA JUCA DIAS LOTE: ÁREA INSTITUCIONAL QUADRA: 11 BAIRRO: JARDIM CANADÁ CIDADE: ARCOS-MG REGISTRO Nº:	FINALIDADE: APROVAÇÃO INICIAL CATEGORIA DE USO: RESIDENCIAL Nº DE PAVIMENTOS: 04 Nº DE UNIDADES RESIDENCIAIS: 32 Nº DE UNIDADES NÃO RESIDENCIAIS: 00 Nº DE VAGAS GARAGEM / ESTACIONAMENTO: 32 ZONAMENTO: COEFICIENTE DE APROVEITAMENTO: 0,73 TAXA DE OCUPAÇÃO: 19,06 ÁREA PERMÁVEL: 677,53m² % DE ÁREA PERMEÁVEL: 29,91 ÁREA DO TERRENO: 2.265,41m² ÁREA CONSTRUIDA: 0,00m² ÁREA A DEMOLIR: 0,00m² ÁREA A AMPLIAR: 0,00m² ÁREA LIVRE: ÁREA A CONSTRUIR: 1.656,03m² ÁREA TOTAL: 1.656,03m²
PROPRIETÁRIO: DECLARO QUE A APROVAÇÃO DO PROJETO PELA PREFEITURA MUNICIPAL NÃO IMPLICA NO RECONHECIMENTO DO DIREITO DE PROPRIEDADE DO TERRENO. PREFEITURA MUNICIPAL DE ARCOS CNPJ: 19.306.662/0001-50 RUA GETÚLIO VARGAS, 228 CENTRO ARCOS TELEFONE: (37)9959-7900 RESPONSÁVEL TÉCNICO: <i>Juliana F. Ferreira Alves</i> ARQUITETOS CONSULTORES ASSOCIADOS S/C LTDA JULIANA F. FERREIRA ALVES CAU-MG: 2.973-4 A103-400-6	RESERVADO À PREFEITURA: DECLARAÇÕES: O HABITE-SE NÃO POSSUI SER FOMECIDO PARA CONSTRUÇÃO EXECUTADA SEM MODIFICAÇÕES, CONFORME PROJETO APROVADO. PISOS DE ÁGUA PLUVIAL NÃO LIGADA À REDE DE ESGOTO E VÍCI-VERSA. PASSARELO PAVIMENTADO, EM CONFORMIDADE COM O CÓDIGO DE OBRAS.

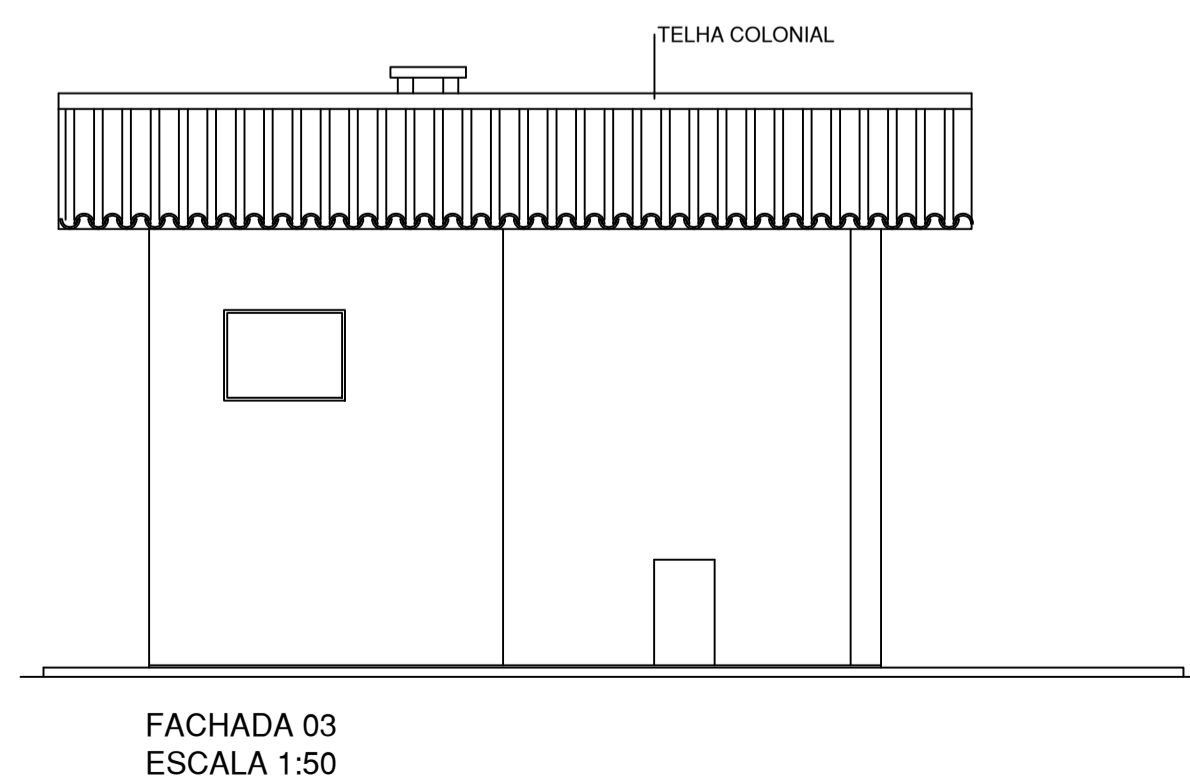
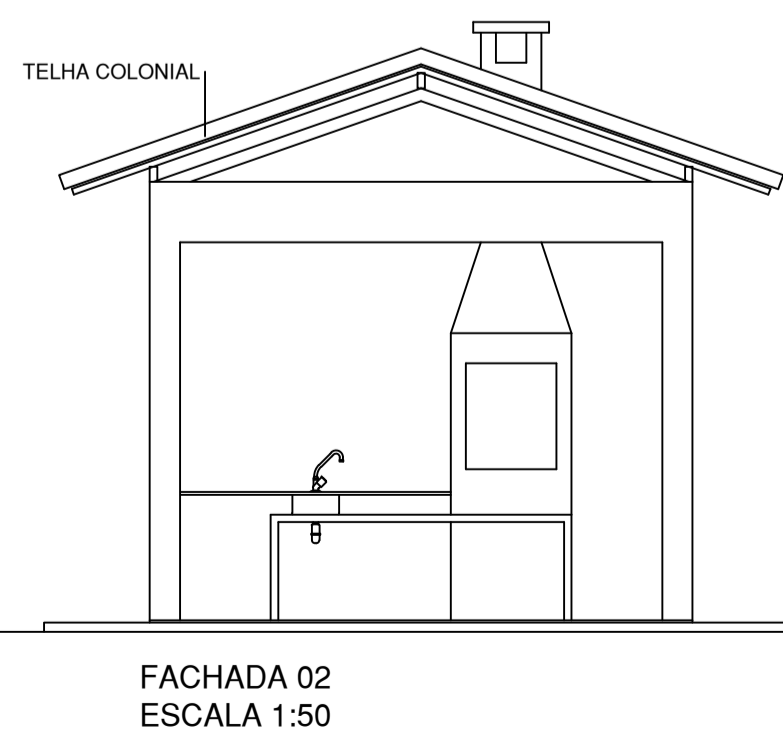
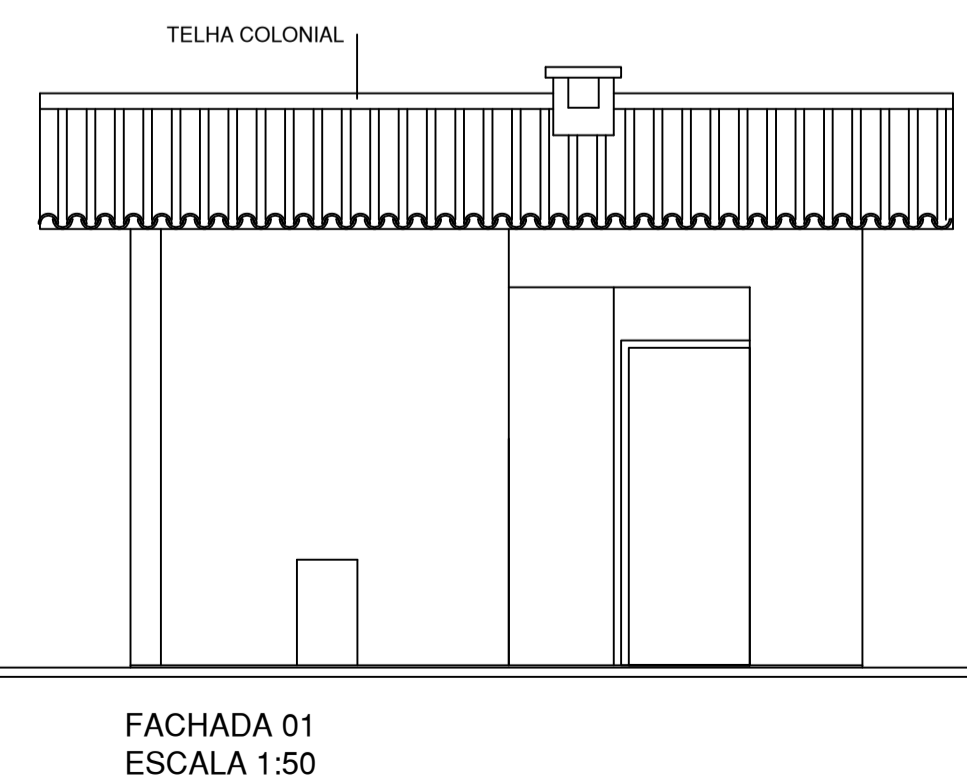

ESCALA INDICADA	PROJETO	ESPAÇO GOURMET, PRAÇA DE CONVIVÊNCIA E DRS
REVISÃO 01	DESENHO	14/09/2018 FERNANDA
	FOLHA:	
	REVISÃO	
	APPROVAÇÃO	
	DESENHO Nº	